CHORAL-BUCH

zum Weimarischen Gesangbuch.

mit Vor- und Zwischenspielen

von

J. G. Töpfer,

Professor der Musik am Grossherzoglichen Schullehrer-Seminar und

Organisten an der Haupt- und Stadtkirche zu Weimar.

BIBLIOTHECA REGIA MONACENSIS

ERSTER BAND

die Choräle enthaltend. 130 Nummern.

Zweite, durchgesehene und berichtigte Auflage.

Año 1865.

VERLAG UND EIGENTHUM

VON

T. F. A. KÜHN IN WEIMAR.

LEIPZIG, BEI C. F. LEEDE.

Bemerkungen über den Vortrag der Choräle.

1. Die Orgel ist in der Regel beim Choralgesang der Gemeinde nur begleitend oder unterstützend; daher wird Alles gebunden oder legato gespielt. Dieses gilt selbst der Oberstimme, wenn mehrere Töne in gleicher Höhe nach einander folgen, weil die Gemeinde durch das Aussprechen der einzelnen Sylben die Takttheile ohnehin markiren muß.
2. Eben so müssen die Zwischenspiele mit den Choralsätzen in genaue Verbindung gebracht werden, es darf also durchaus kein Absatz zwischen dem Schlußakkord und dem Anfang des Zwischenspiels stattfinden, vielmehr müssen alle Töne des Schlußakkordes, welche beim Anfang des Zwischenspiels wieder vorkommen, gebunden gespielt werden, es mag dies nun besonders angezeigt worden sein oder nicht.
3. Die Zwischenspiele werden nur manualiter gespielt.
4. Daß die Choräle in der Regel nur auf einem Manual gespielt werden, versteht sich von selbst; nur wenn die Melodie unbekannt ist, oder der Gesang schwankend wird, ist es rathsam, die Melodie auf einem stärker registriten Manuale allein und die übrigen Stimmen auf einem schwächern zu spielen. Hat die Orgel nur ein Manual, so wird in solchen Fällen die Melodie in der Octave verdoppelt.

Allgemeines Register über die aufgenommenen Choral-Melodien.

Anmerk.: Melodien, welche gleiches Versmass haben, sind mit gleichen Buchstaben bezeichnet.

Ach bleib mit deiner Gnade 3
Ach Gott! erhör' mein Seufzen 129
Ach Gott und Herr, wie gross 114
Ach mein Jesu, welch' Verderben 30
Ach! was soll ich Sünder machen , ... 28
Alle Menschen müssen sterben 63
I Allein Gott in der Höh' sei Ehr' 1
Allein zu dir Herr Jesu Christ 84
Auf, auf, mein Herz mit Freuden 57
Auferstehn, ja auferstehn wirst 106
Q Aus meines Herzens Grunde 56
I Aus tiefer Noth schrei' ich zu dir 36

L Befiehl du deine Wege 53

Christe du Lamm Gottes 16
Christ fuhr gen Himmel 96
Christ ist erstanden, von der 96
Christ lag in Todesbanden 59
N Christ unser Herr zum Jordan 82

D Da Jesus an des Kreuzes Stamm 93
Danket dem Herrn, denn er ist 87
Das alte Jahr vergangen ist 91
Das Jesulein soll doch mein Trost 72
Das walt mein Gott 51
Der lieben Sonne Licht und Pracht 119
Der Tag vertreibt die finstre Nacht 112
C Dies sind die heil'gen zehn Gebot' 85
Dir, dir, Jehova will ich singen 32
Du bist ein Mensch, das weist du 126
Du Friedefürst, Herr Jesu Christ 109
Durch Adams Fall ist ganz verderbt 62

Ein' feste Burg ist unser Gott 80
Ein Kindelein so löbelich 78
Ein Lämmlein geht und trägt die 76
Eins ist noth! ach Herr dies Eine 66

I Es ist gewisslich an der Zeit 35
N Es woll uns Gott genädig sein 68

M Freu dich sehr o meine Seele 46
Freuet euch ihr Christen alle 115

Gelobet seist du Jesus Christ 19
Gott, der Friede hat gegeben 67
Gott der Vater wohn' uns bei 110
Gott des Himmels und der Erden 29
F Gott du hast in deinem Sohn 24
Gottes Sohn ist kommen 102
Gott ist mein Heil, mein' Hülf 41
Gott kanns nicht böse meinen 94
Gott lebet noch, Seele was 120
Gott sei gelobet und gebenedeiet 20

Halleluja! Lob, Preis und Ehr' 74
H Herr Christ, der einige Gottes Sohn 37
Herr Gott, nun schleuss den Himmel 117
B Herr Gott dich loben alle wir 5
B Herr Jesu Christ, dich zu uns wend' 2
Herzlich lieb hab' ich Dich, o Herr 111
Herzliebster Jesu, was hast du verbrochen 13

Ich dank' dir schon durch deinen Sohn 12
Ich hab' mein' Sach' Gott heimgestellt 17
Ich ruf' zu dir, Herr Jesu Christ 92
D Ich weiss mein Gott . . . , ... 75
In allen meinen Thaten 83
D In dich hab' ich gehoffet, Herr 77

Jesu deine Passion 58
Jesu meine Freude 70
Jesu, meines Herzens Freud' 127
Jesus Christus unser Heiland, der den Tod . . . 71
Jesus Christus unser Heiland, der von uns . . . 98
G Jesus meine Zuversicht 32

Kein Stündlein geht dahin 40
Komm heil'ger Geist, erfüll' die 113
Komm heil'ger Geist Herre Gott 108
P Kommt her zu mir, spricht Gottes 27
Kyrie, Gott Vater in Ewigkeit 121

O Lasst uns alle fröhlich sein 14
C Lebt Christus, was bin ich betrübt 65
Liebster Imanuel 104
F Liebster Jesu, wir sind hier 31
Lobe den Herren, den mächtigen König 69
A Lobt Gott, ihr Christen all zugleich 9

Mache dich mein Geist bereit 54
Mach's mit mir, Gott, nach deiner Güt' 79
G Meinen Jesum lass' ich nicht 22
Meine Seele erhebet den Herrn 95
Mit Fried' und Freud' ich fahr' dahin 118
Mitten wir im Leben sind 107

Nicht so traurig, nicht so sehr 47
Nun bitten wir den heil'gen Geist 25
K Nun danket alle Gott 43
Nun freut euch lieben Christen 35
B Nun lasst uns den Leib begraben 89
Nun lasst uns Gott, dem Herren 11
Nun lob mein' Seel' den Herren 99
Nun ruhen alle Wälder 83
A Nun sich der Tag geendet hat 10

O Ewigkeit, du Donnerwort 103
K O Gott, du frommer Gott 42
O heiliger Geist, o heiliger Gott 73
O Herre Gott, Vater in Ewigkeit 124
O Jesu, du mein Hülf und Ruh 100
K O Jesu, süsses Licht 44
O König, dessen Majestät 76
O Lamm Gottes, unschuldig 39
O Vater, allmächtiger Gott 122
O wir armen Sünder! unsre 128

Schaffe in mir Gott 130
Seelen-Bräutigam 123
I Sei Lob und Ehr' dem höchsten Gott 34
Singen wir aus Herzensgrund 125
Schmücke dich, o liebe Seele 50
Straf mich nicht in deinem Zorn 54
Sollt' ich meinem Gott nicht singen 90

Treuer Gott, ich muss dir klagen 46

O Unermesslich ewig ist Gott 15

L Valet will ich dir geben 52
P Vater unser im Himmelreich 26
Verleih uns Frieden gnädiglich 97
Q Von Gott will ich nicht lassen 55
B Vom Himmel hoch da komm' ich her 8
B Vor deinen Thron tret' ich hiermit 5

Waehet auf! ruft uns die Stimme 105
Warum betrübst du dich, mein Herz 18
Warum sollt ich mich denn grämen 60
Was Gott thut, das ist wohlgethan 61
Was mein Gott will, das g'scheh' all'zeit 49
H Wenn meine Sünd'n mich kränken 38
B Wenn wir in höchsten Nöthen sind 7
M Werde munter, mein Gemüthe 48
Wer Gott vertraut 101
Wer ist der Herr, der alle Wunder 45
E Wer nur den lieben Gott lässt walten 81
Wie gross ist des Allmächtgen Güte 64
E Wie lieblich ist, o Herr, die Stätte 21
Wie schön leuchtet der Morgenstern 74
Wie wohl ist mir, o Freund der Seelen 86
Wir Christenleut 116
Wir glauben all' an Einen Gott, Schöpfer 88
Wir glauben all' an Einen Gott, Vater 4
B Wo Gott zum Haus nicht giebt sein 6
Wo soll ich fliehen hin 33

Register nach der Nummer des Liedes und Chorals.

Nr. d. Liedes.	Nr. d. Chorals.
1	121
2	124
3	122
4	110
5	74
6	5
7	95
8	
9	34
10	45
11	1
12	35
13	75
14	70
15	42
16	48
17	126
18	90
19	46
20	63
21	90
22	29
23	44
24	41
25	94
26	82
27	5
28	35
29	26
30	46
31	
32	53
33	37
34	102
35	46
36	55
37	19
38	9
39	8
40	78
41	62
42	115
43	8
44	69
45	116
46	60
47	28
48	14
49	72
50	104
51	29
52	22
53	70
54	127
55	123
56	29
57	72
58	58
59	58
60	76
61	79
62	39
63	16
64	58
65	128
66	38
67	48
68	24
69	13
70	63
71	46
72	70
73	46
74	23
75	52
76	83
77	93
78	93
79	89
80	100
81	100
82	
83	2
84	59
85	96
86	71
87	81
88	65
89	65
90	57
91	35
92	23
93	44
94	96
95	56
96	34
97	65
98	126
99	113
100	108
101	
102	56
103	11
104	74
105	25
106	48
107	48
108	73
109	97
110	3
111	80
112	35
113	85
114	85
115	35
116	35
117	34
118	62
119	52
120	35
121	82
122	81
123	130
124	98
125	50
126	7
127	35
128	20
129	74
130	11
131	81
132	114
133	58
134	36
135	54
136	35
137	33
138	81
139	13
140	26
141	84
142	76
143	27
144	28
145	30
146	37
147	88

Nr. d. Liedes.	Nr. d. Chorals.
148	4
149	35
150	34
151	44
152	46
153	84
154	63
155	58
156	46
157	22
158	26
159	7
160	92
161	7
162	7
163	81
164	46
165	44
166	129
167	32
168	49
169	49
170	42
171	58
172	49
173	52
174	86
175	60
176	79
177	5
178	52
179	34
180	77
181	15
182	53
183	81
184	83
185	47
186	120
187	81
188	81
189	61
190	86
191	42
192	66
193	82
194	46
195	46
196	79
197	46
198	125
199	6
200	54
201	82
202	62
203	24
204	46
205	49
206	35
207	42
208	70
209	76
210	105
211	48
212	91
213	56
214	5
215	11
216	5
217	81
218	34
219	11
220	13
221	29
222	7
223	56
224	52
225	12
226	112
227	44
228	51
229	56
230	7
231	10
232	81
233	31
234	6
235	33
236	48
237	82
238	48
239	5
240	81
241	46
242	10
243	119
244	81
245	11
246	13
247	13
248	87
249	37
250	125
251	5
252	46
253	31
254	2
255	31
256	52
257	95
258	118
259	117
260	48
261	95
262	30
263	35
264	35
265	42
266	77
267	101
268	63
269	52
270	28
271	55
272	81
273	81
274	61
275	81
276	61
277	49
278	46
279	111
280	55
281	42
282	44
283	63
284	49
285	22
286	27
287	28
288	49
289	105
290	42
291	90
292	79
293	99
294	69
295	81
296	9
297	56

Nr. d. Liedes.	Nr. d. Chorals.
298	9
299	52
300	44
301	81
302	43
303	87
304	109
305	67
306	35
307	18
308	18
309	7
310	46
311	35
312	29
313	83
314	83
315	81
316	77
317	81
318	81
319	11
320	60
321	81
322	68
323	6
324	103
325	81
326	52
327	52
328	63
329	35
330	81
331	36
332	52
333	17
334	33
335	107
336	40
337	81
338	83
339	53
340	52
341	46
342	35
343	3
344	5
345	5
346	5
347	63
348	79
349	58
350	52
351	52
352	89
353	89
354	42
355	23
356	35
357	27
358	86
359	34
360	105
361	11
362	15
363	31
364	42
365	79
366	34
367	9
368	75
369	99
370	81
371	81
372	42
373	87
374	34
375	76
376	13
377	26
378	55
379	34
380	9
381	105
382	34
383	12
384	26
385	79
386	50
387	9
388	8
389	126
390	15
391	35
392	60
393	8
394	53
395	76
396	39
397	13
398	13
399	13
400	79
401	58
402	46
403	100
404	100
405	35
406	5
407	5
408	65
409	34
410	23
411	99
412	105
413	5
414	105
415	74
416	65
417	76
418	46
419	60
420	5
421	9
422	81
423	58
424	114
425	13
426	35
427	80
428	5
429	24
430	24
431	5
432	99
433	81
434	31
435	46
436	76
437	111
438	34
439	81
440	76
441	35
442	50
443	50
444	81
445	13
446	49
447	58

Nr. d. Liedes.	Nr. d. Chorals.
448	105
449	81
450	81
451	42
452	34
453	75
454	49
455	9
456	27
457	13
458	13
459	76
460	46
461	63
462	13
463	33
464	5
465	111
466	35
467	58
468	83
469	90
470	81
471	35
472	9
473	28
474	81
475	74
476	87
477	12
478	5
479	81
480	5
481	34
482	5
483	75
484	92
485	81
486	64
487	34
488	35
489	35
490	55
491	110
492	5
493	12
494	55
495	29
496	74
497	18
498	12
499	3
500	9
501	83
502	13
503	75
504	10
505	103
506	12
507	83
508	53
509	83
510	13
511	68
512	19
513	35
514	83
515	52
516	42
517	7
518	34
519	55
520	75
521	31
522	9
523	81
524	61
525	81
526	81
527	35
528	9
529	81
530	34
531	34
532	34
533	27
534	27
535	9
536	48
537	61
538	81
539	83
540	70
541	13
542	60
543	29
544	83
545	83
546	13
547	63
548	42
549	81
550	81
551	23
552	79
553	28
554	79
555	83
556	42
557	83
558	38
559	27
560	5
561	57
562	30
563	83
564	83
565	42
566	13
567	52
568	79
569	34
570	81
571	34
572	34
573	81
574	23
575	42
576	15
577	83
578	54
579	10
580	26
581	53
582	17
583	105
584	35
585	5
586	79
587	79
588	81
589	34
590	74
591	81
592	105
593	81
594	74
595	106

BIBLIOTHECA REGIA MONACENSIS

Allein Gott in der Höh' sei Ehr.

No. 1.

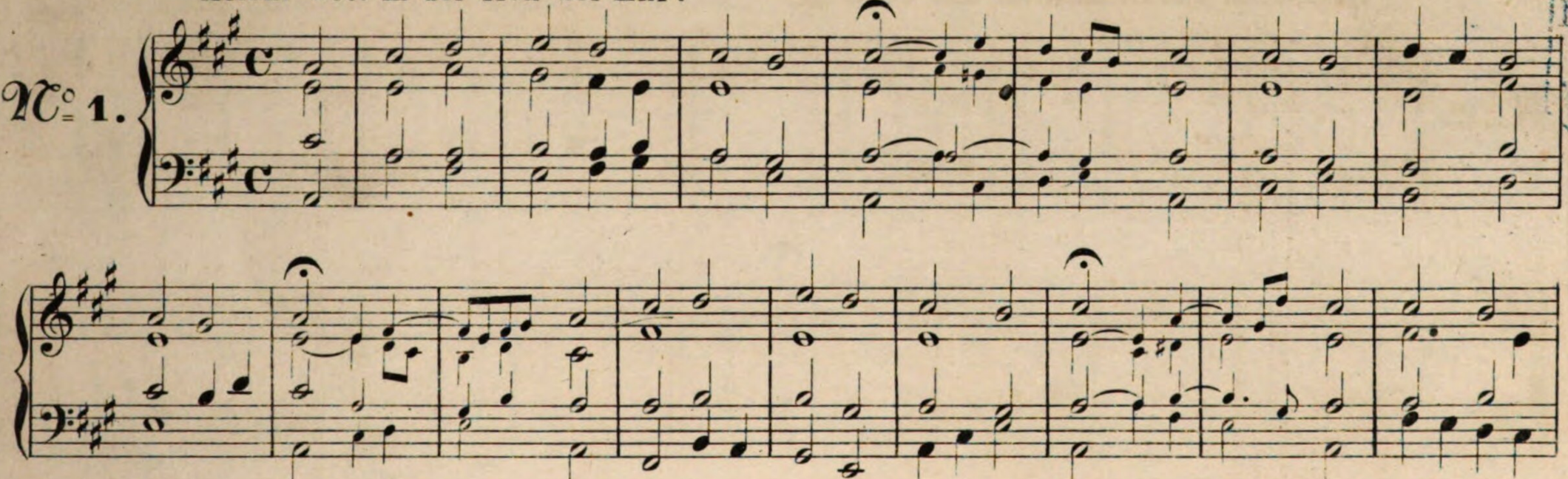

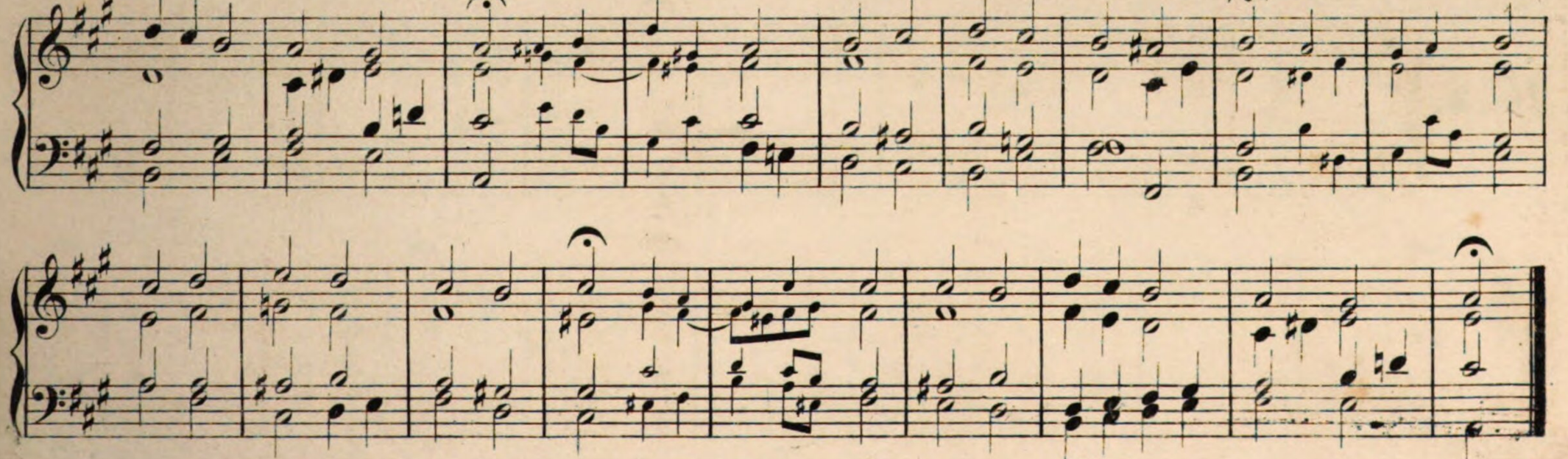

Herr Jesu Christ dich zu uns wend'.

Nr. 2.

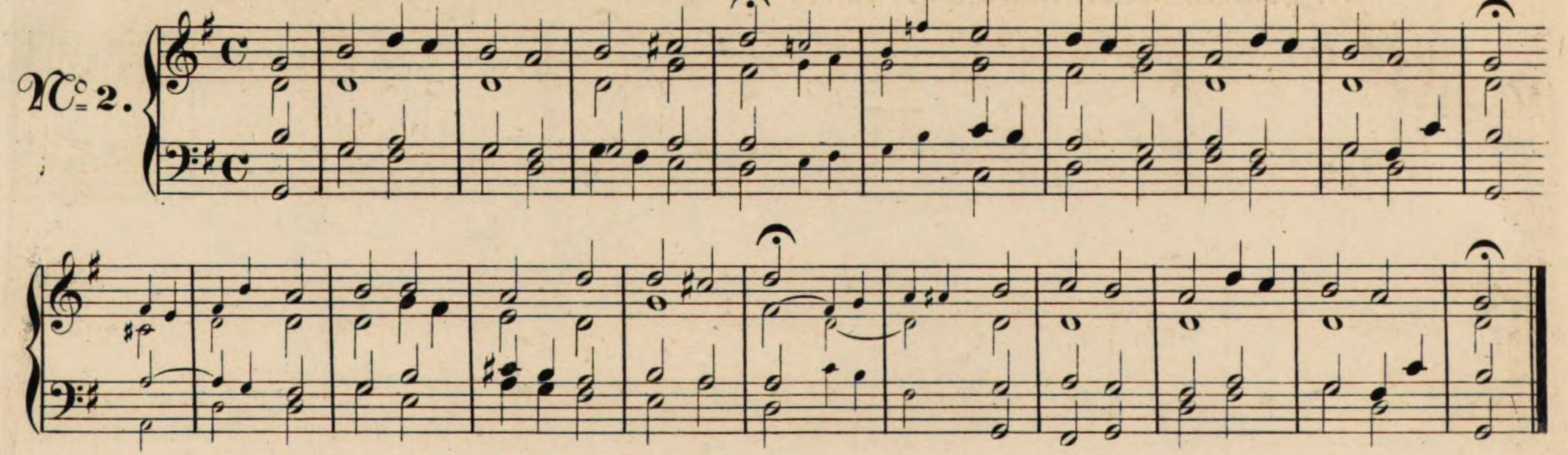

Ach bleib mit deiner Gnade.

Nr. 3.

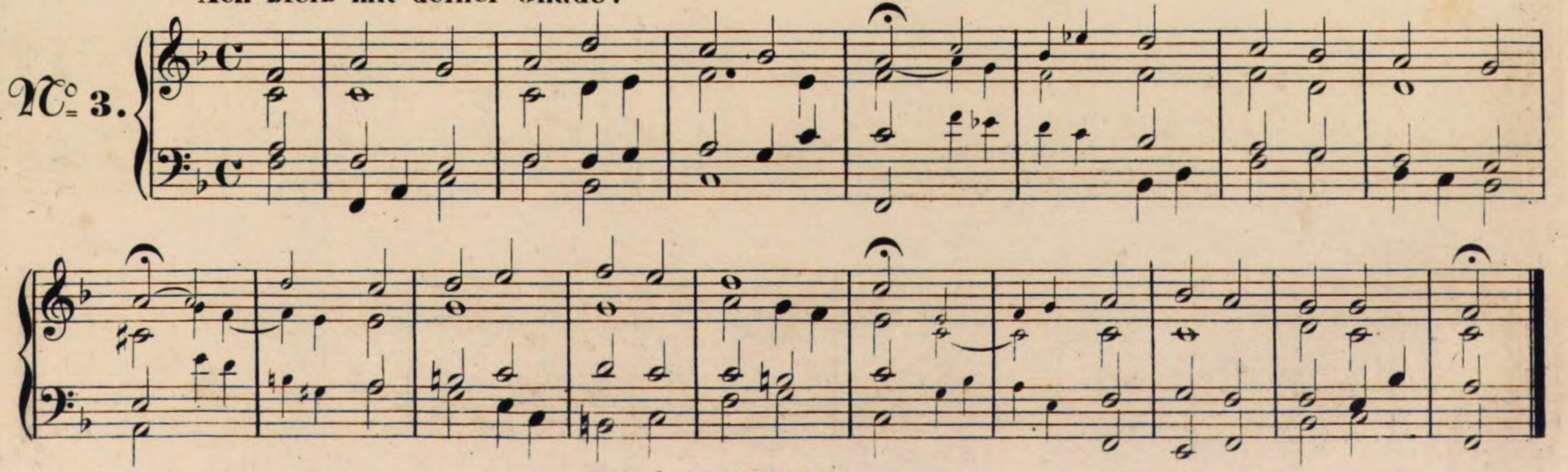

Wir glauben all' an Einen Gott, Vater.

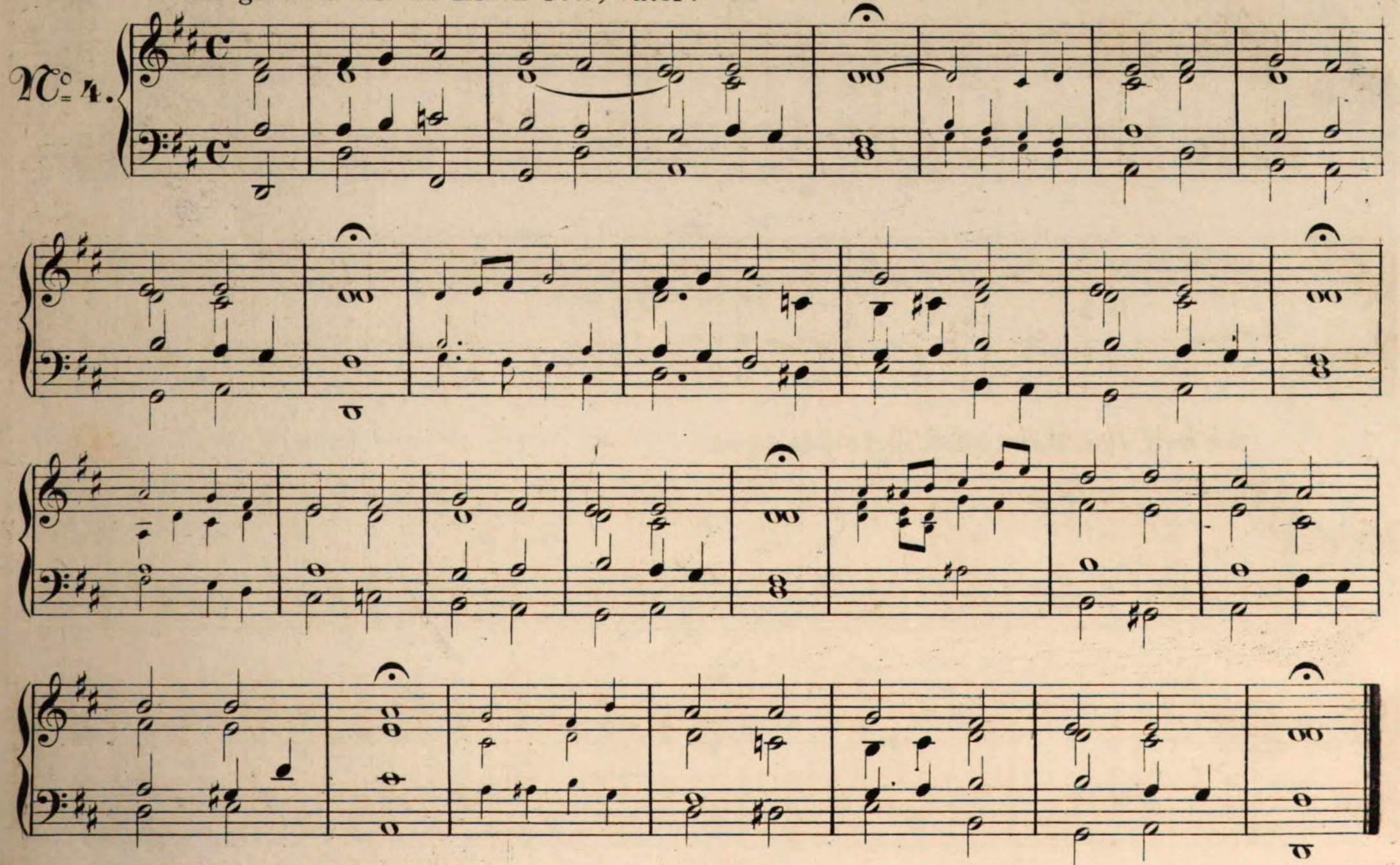

Herr Gott dich loben alle wir.

№ 5.

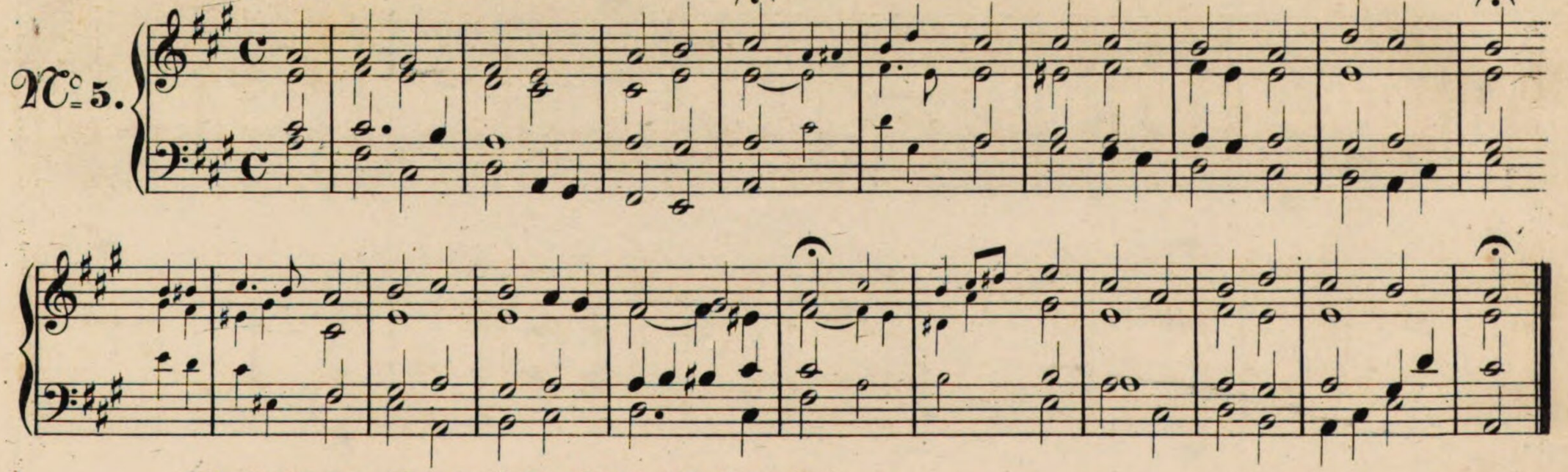

Wo Gott zum Haus nicht giebt sein Gunst.

№ 6.

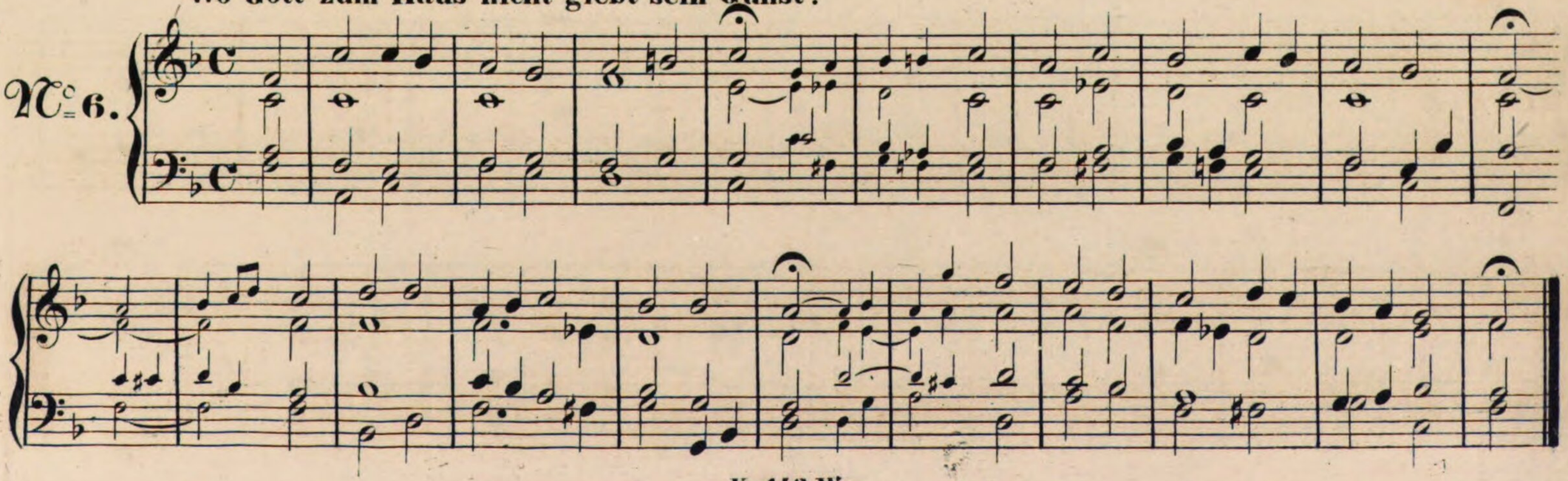

Wenn wir in höchsten Nöthen sind.

№ 7.

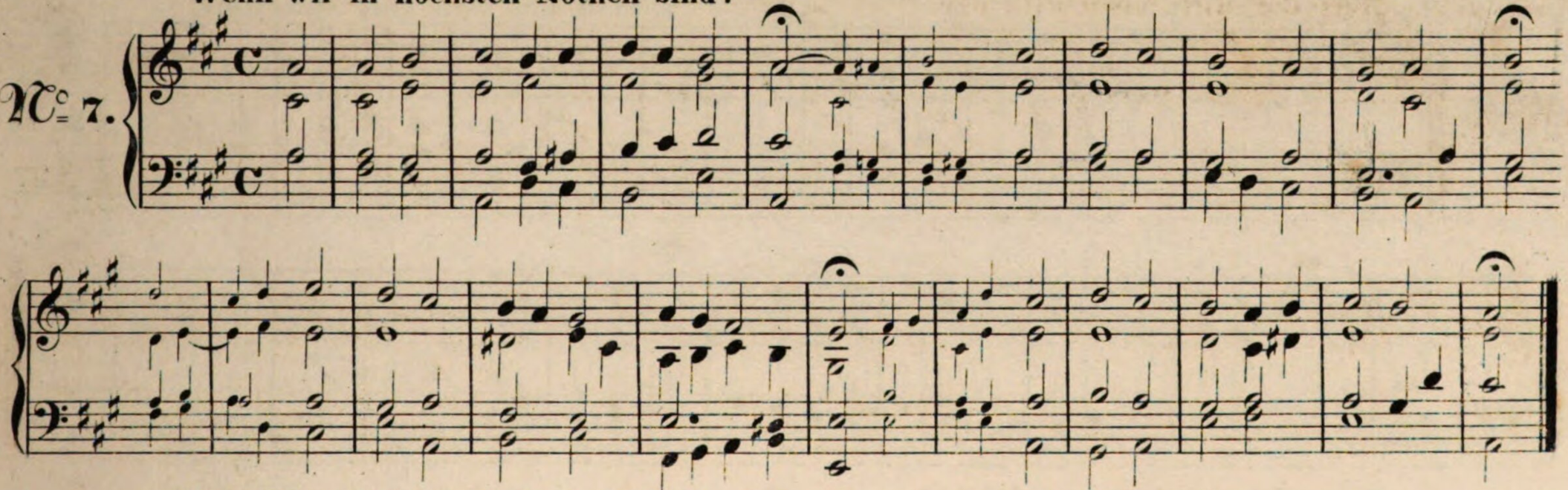

Vom Himmel hoch da komm' ich her.

№ 8.

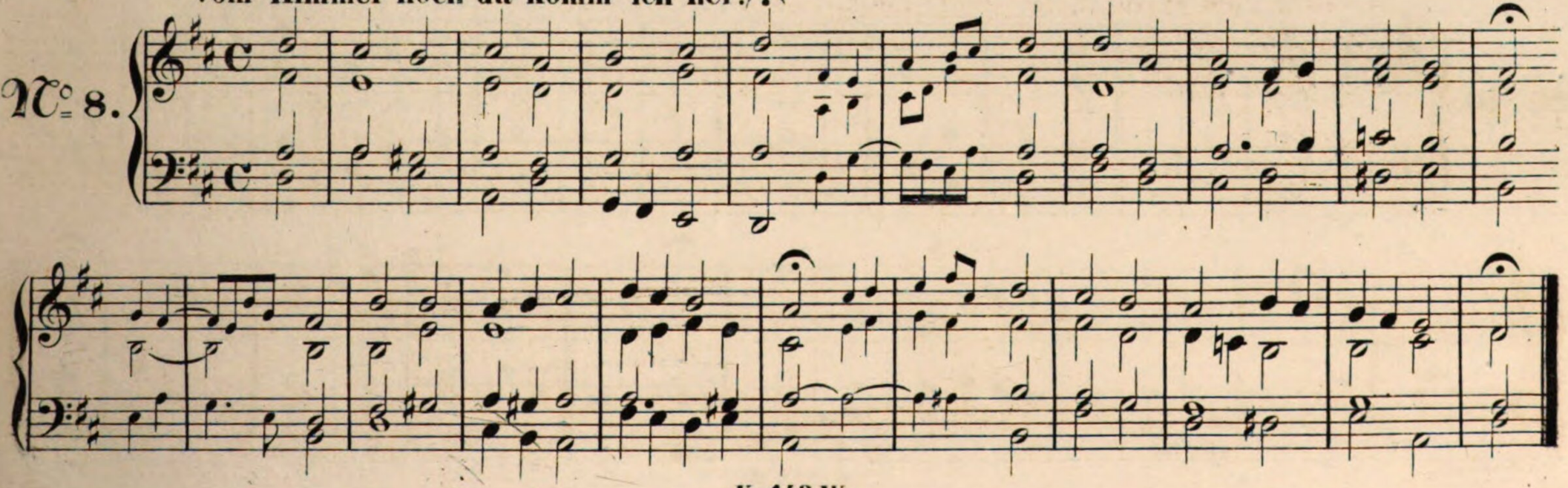

Lobt Gott ihr Christen all' zugleich.

№ 9.

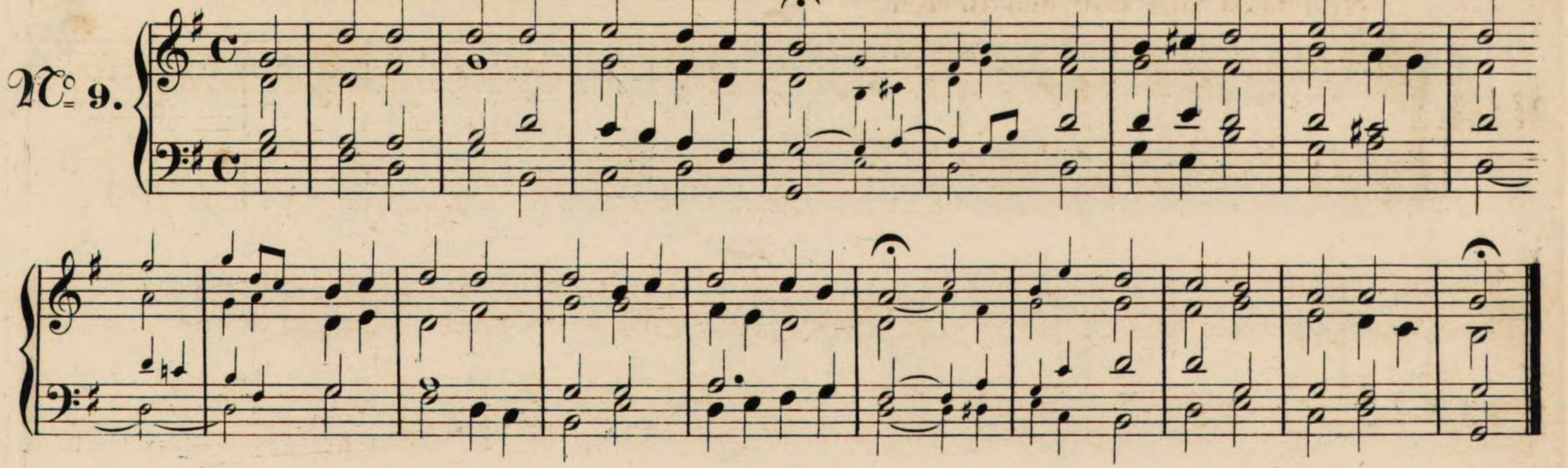

Nun sich der Tag geendet hat.

№ 10.

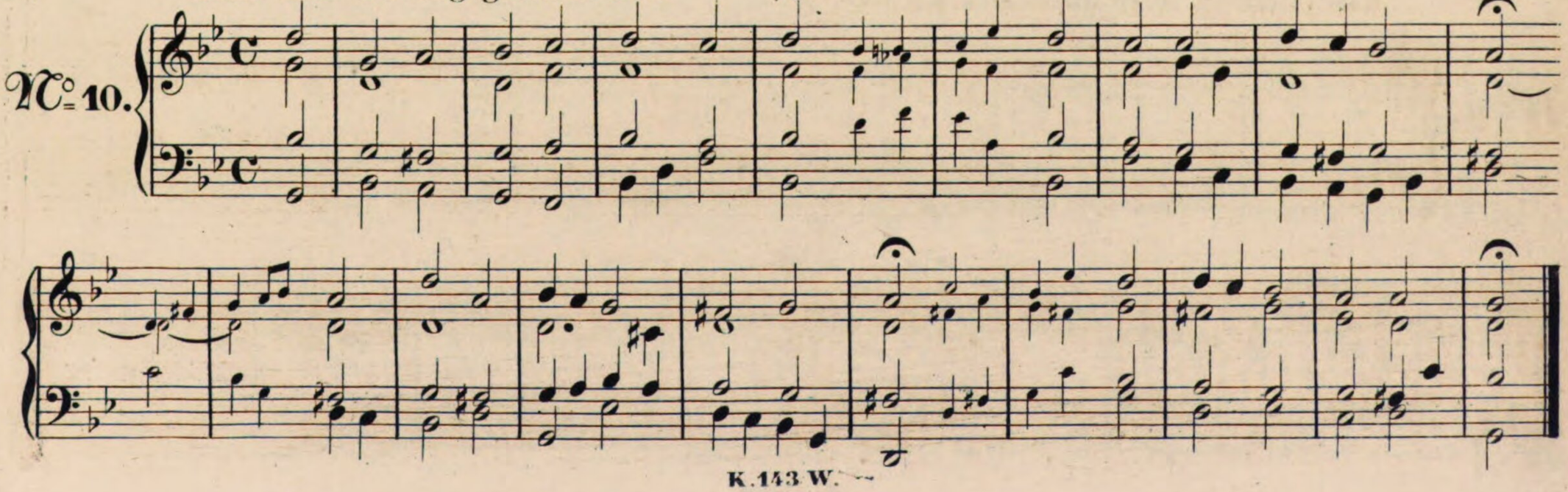

Nun lasst uns Gott den Herren.

№ 11.

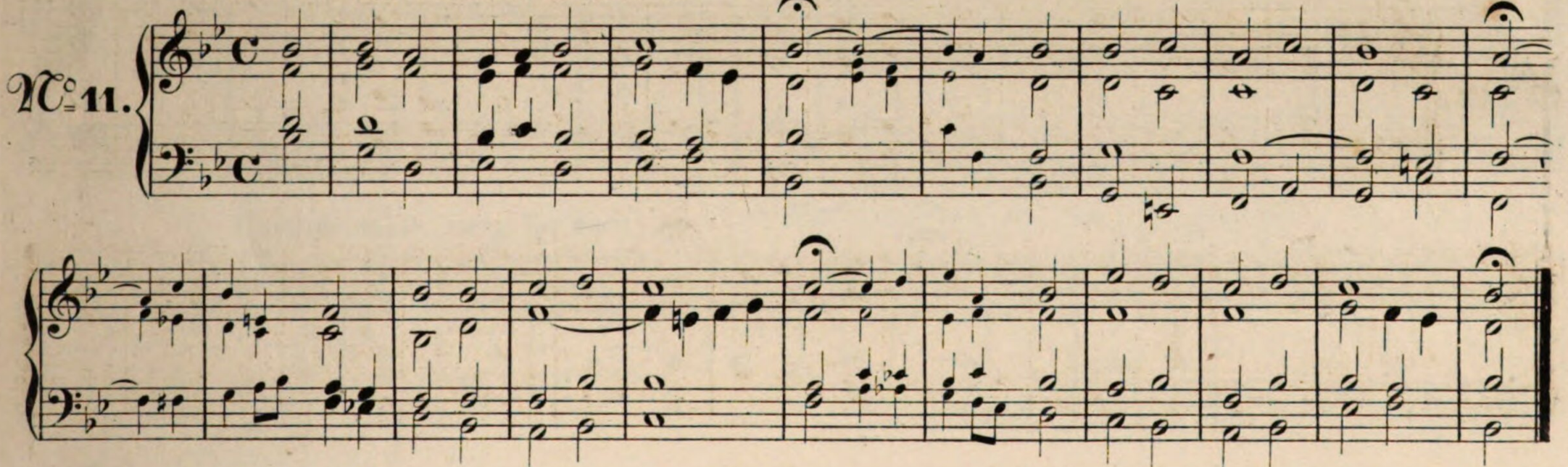

Ich dank' dir schon durch deinen Sohn.

№ 12.

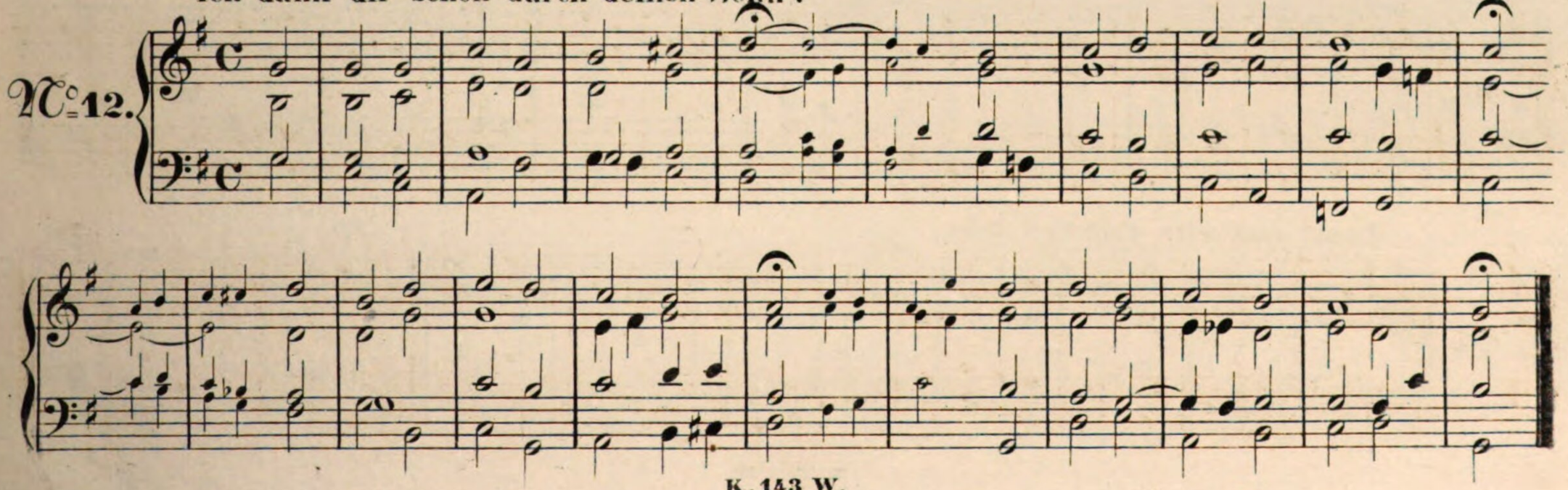

Herzliebster Jesu was hast du verbrochen.

№ 13.

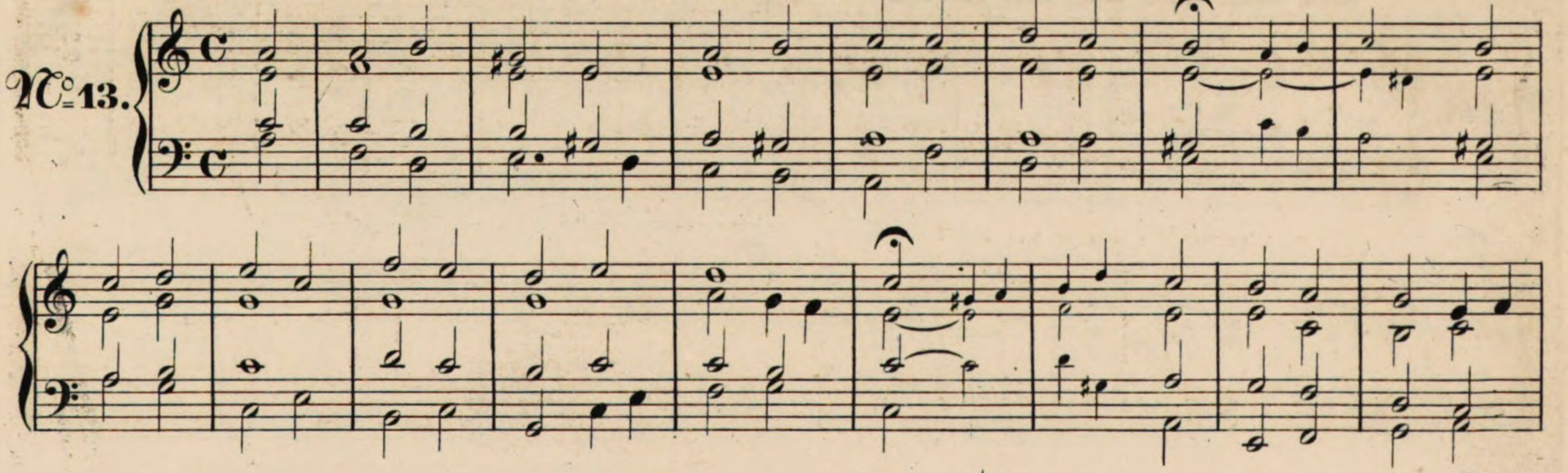

Lasst uns alle fröhlich sein.

№ 14.

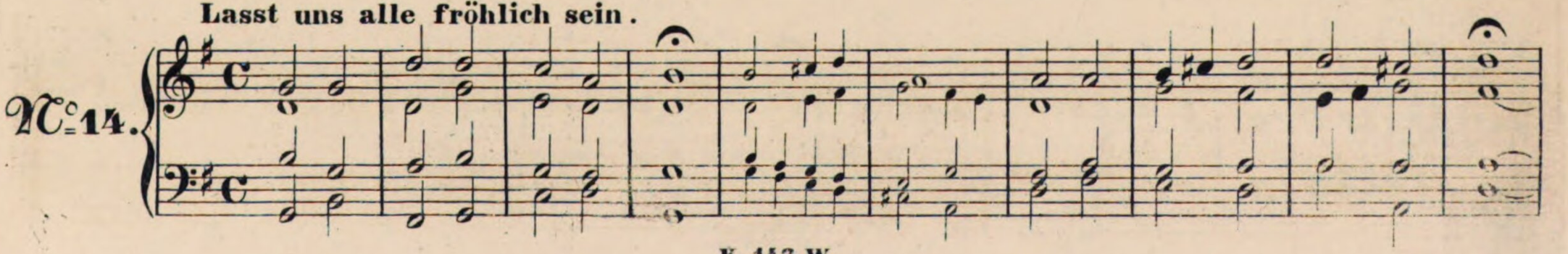

Unermesslich ewig ist Gott.

№ 15.

Christe du Lamm Gottes.

№ 16.

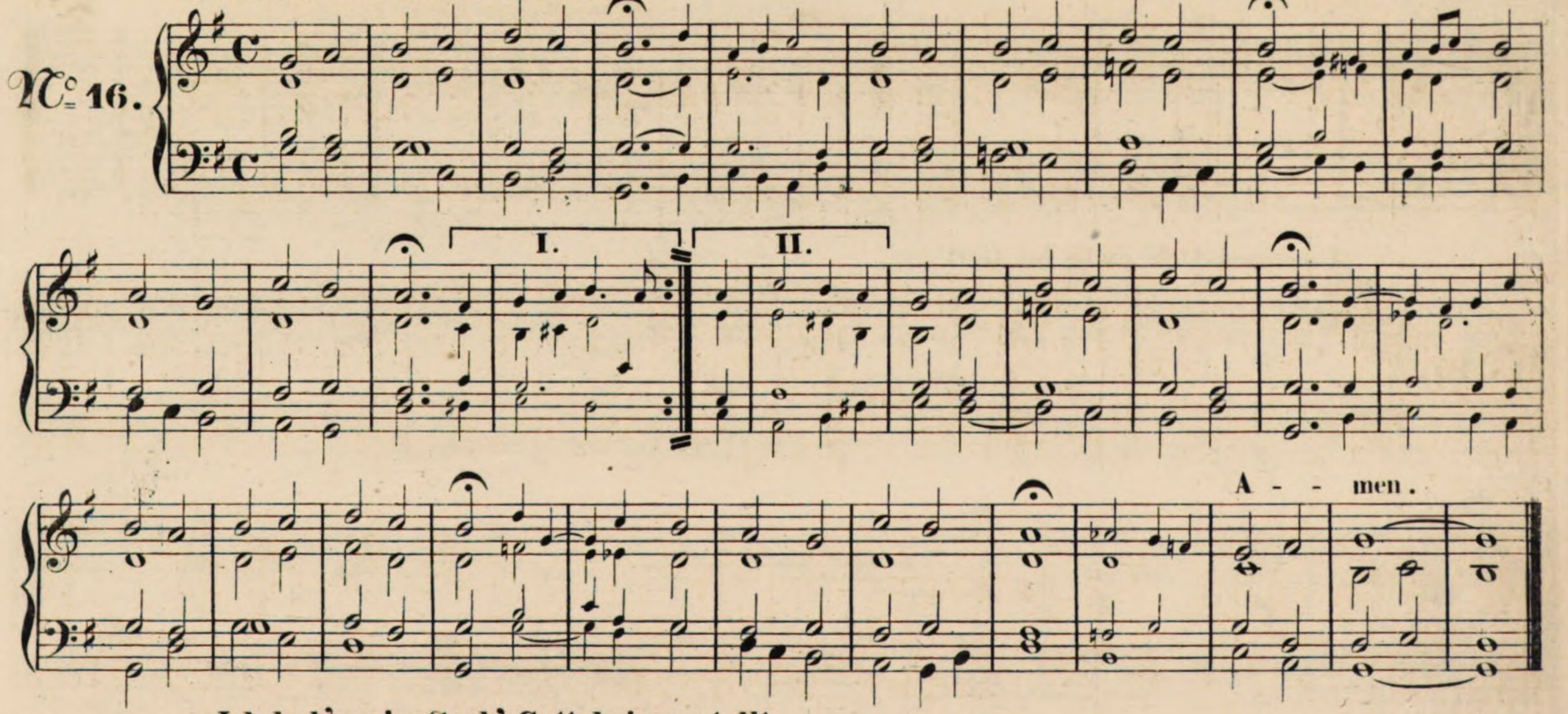

Ich hab' mein Sach' Gott heimgestellt.

№ 17.

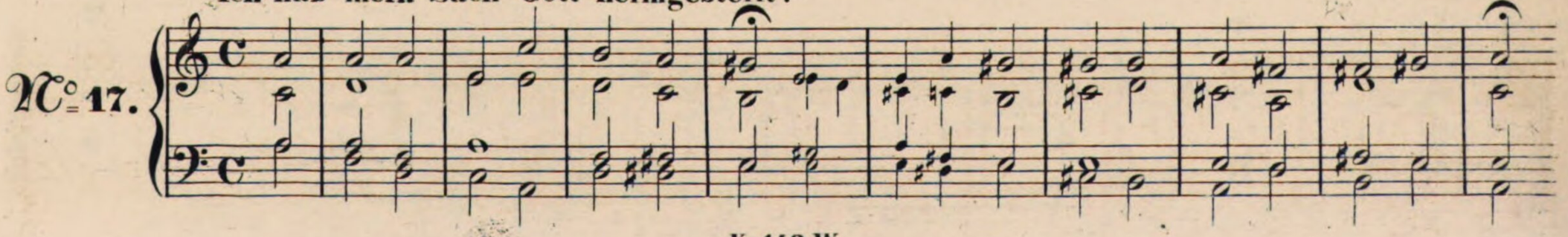

Warum betrübst du dich mein Herz.

№ 18.

Gelobet seist du Jesus Christ.

№ 19.

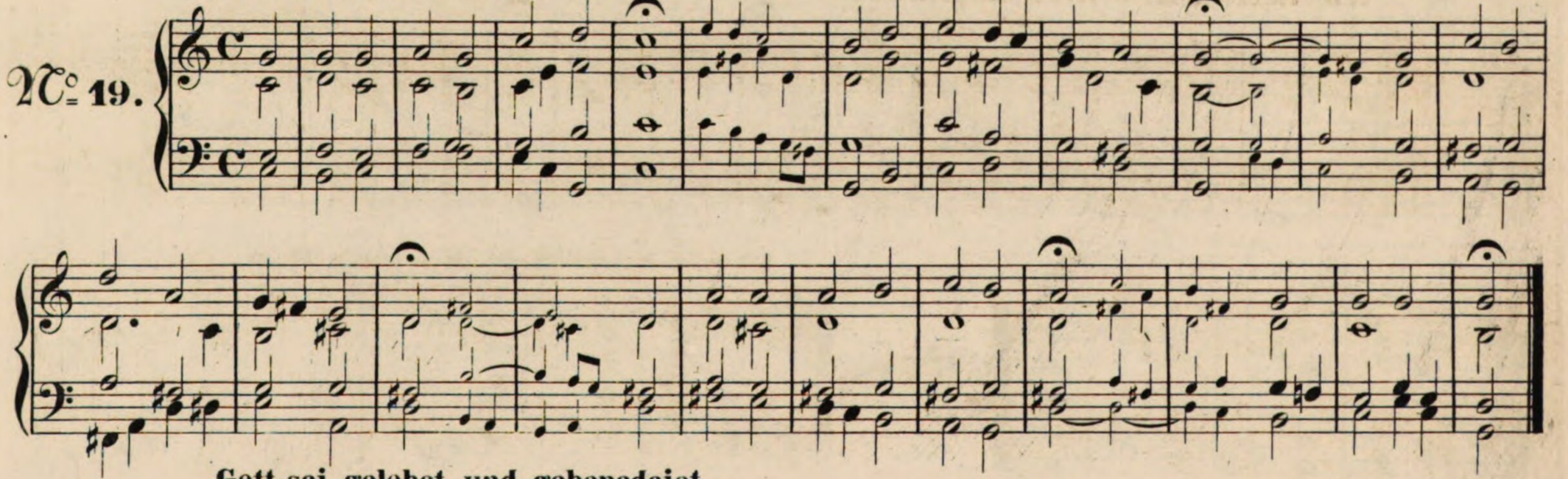

Gott sei gelobet und gebenedeiet.

№ 20.

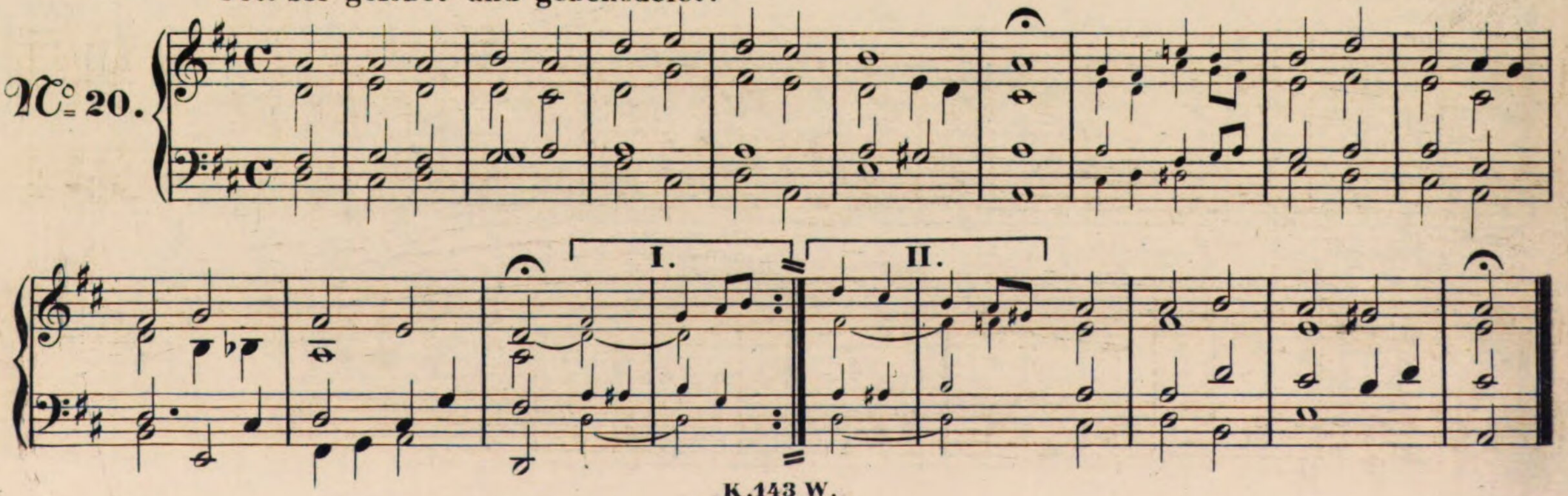

Wie lieblich ist o Herr die Stätte.

№ 21.

Meinen Jesum lass ich nicht.

№ 22.

Jesus meine Zuversicht.

№ 23.

Gott du hast in deinem Sohn.

№ 24.

Nun bitten wir den heil'gen Geist.

№ 25.

Vater unser im Himmelreich.

W. 26.

*) oder

etc.

Kommt her zu mir, spricht Gottes Sohn.

№ 27.

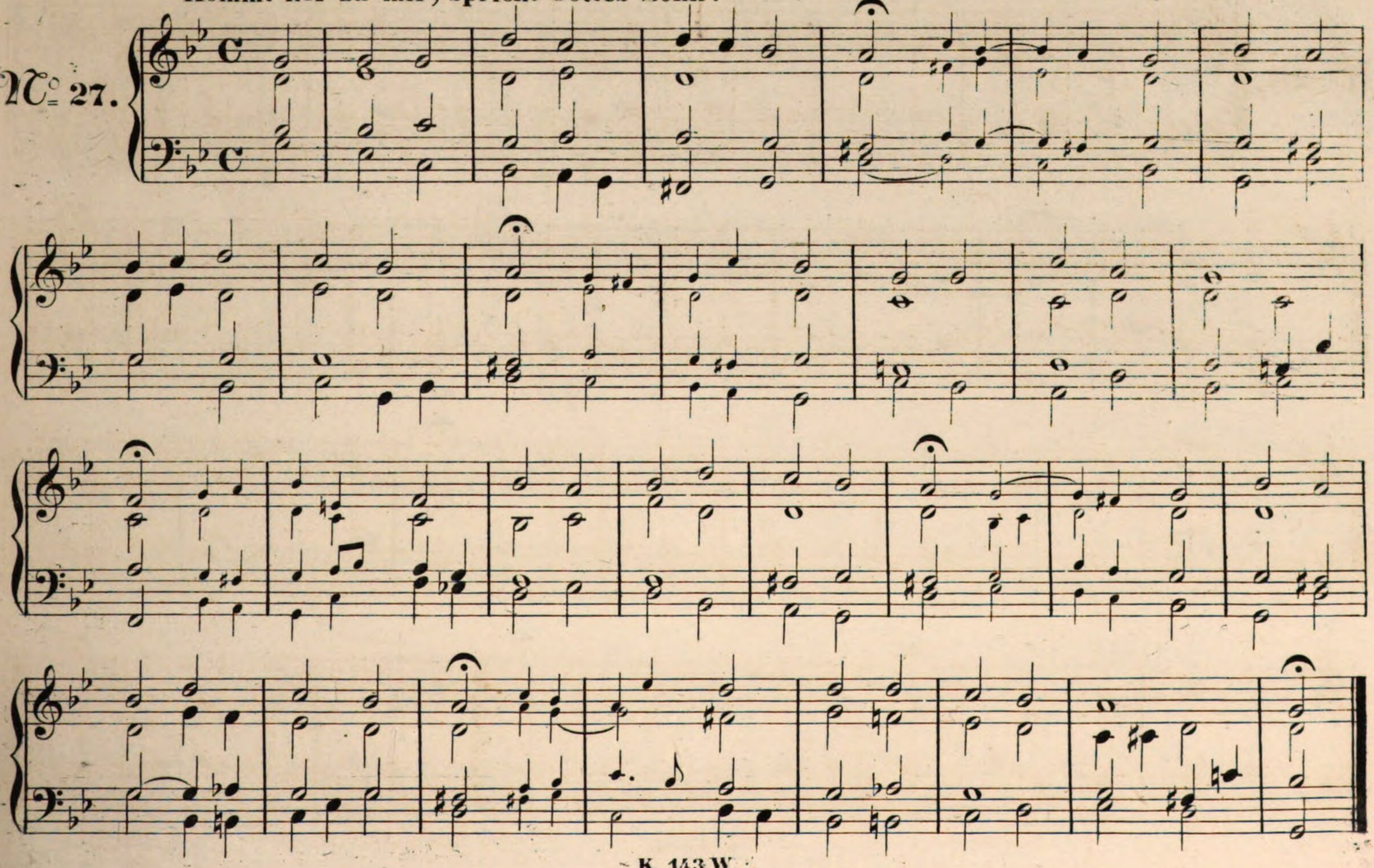

Ach! was soll ich Sünder machen?

№ 28.

Gott des Himmels und der Erden.

№ 29.

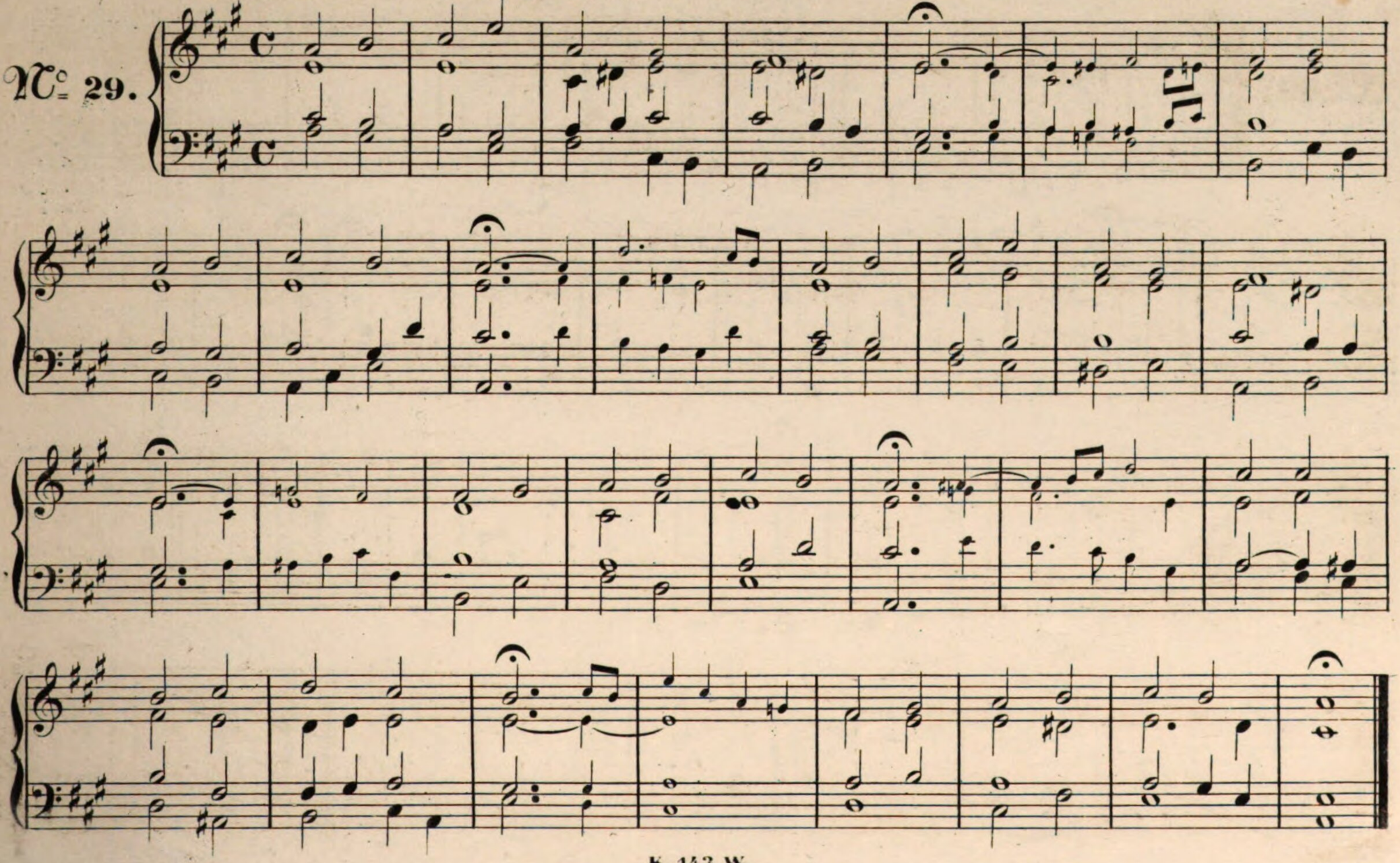

Ach mein Jesu welch Verderben.

No. 30.

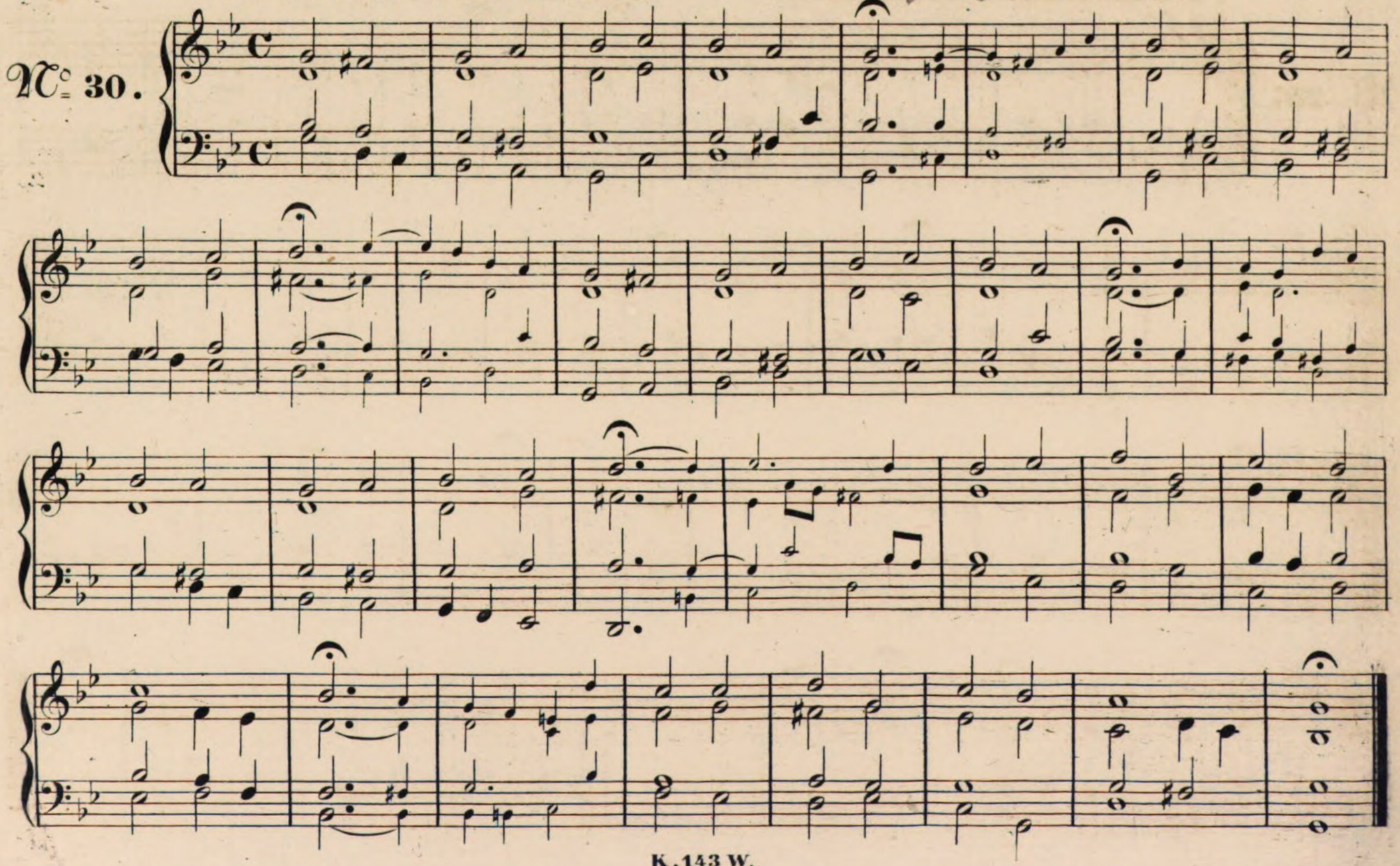

Liebster Jesu wir sind hier.

№ 31.

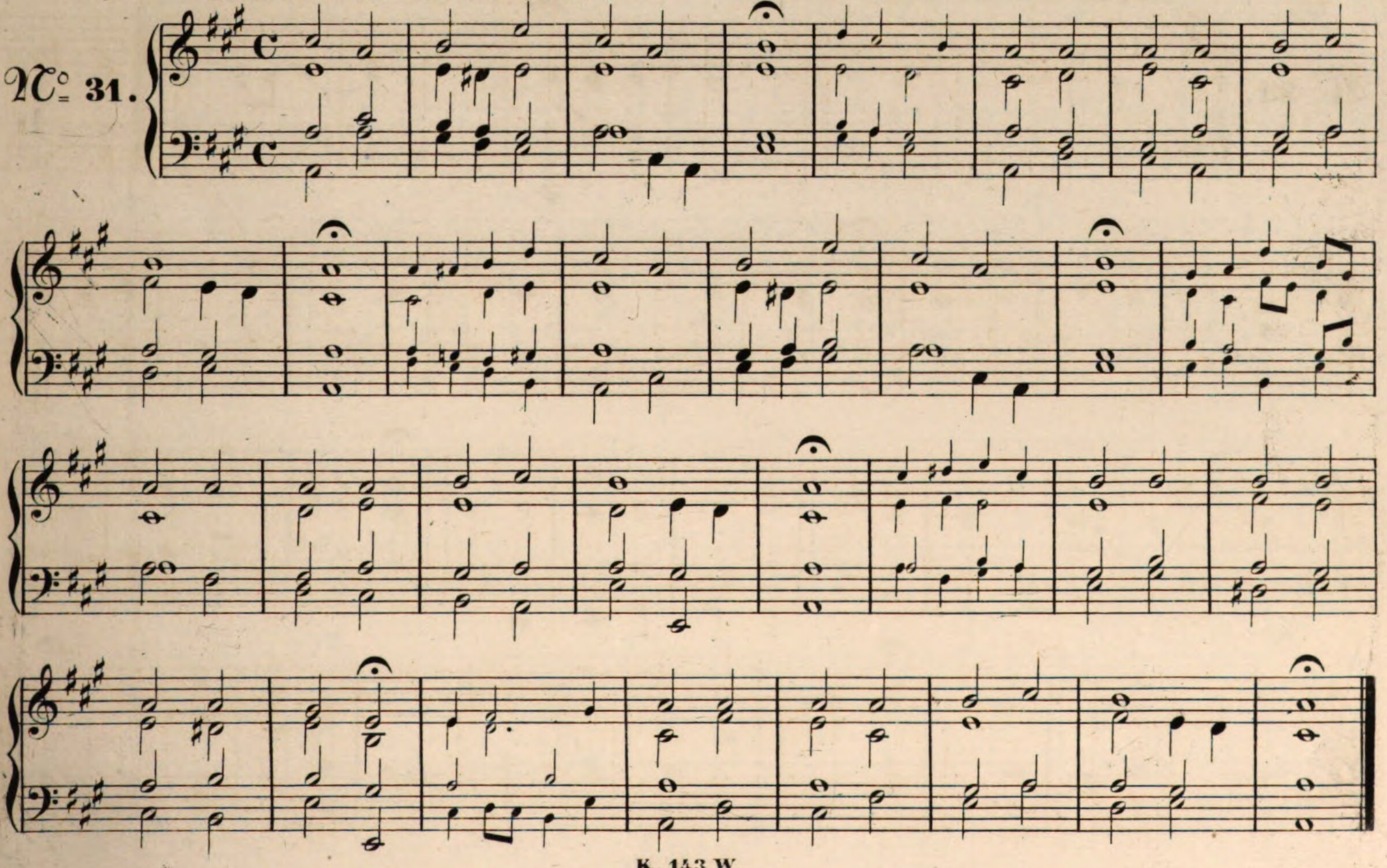

Dir, dir Jehovah will ich singen.

№ 32.

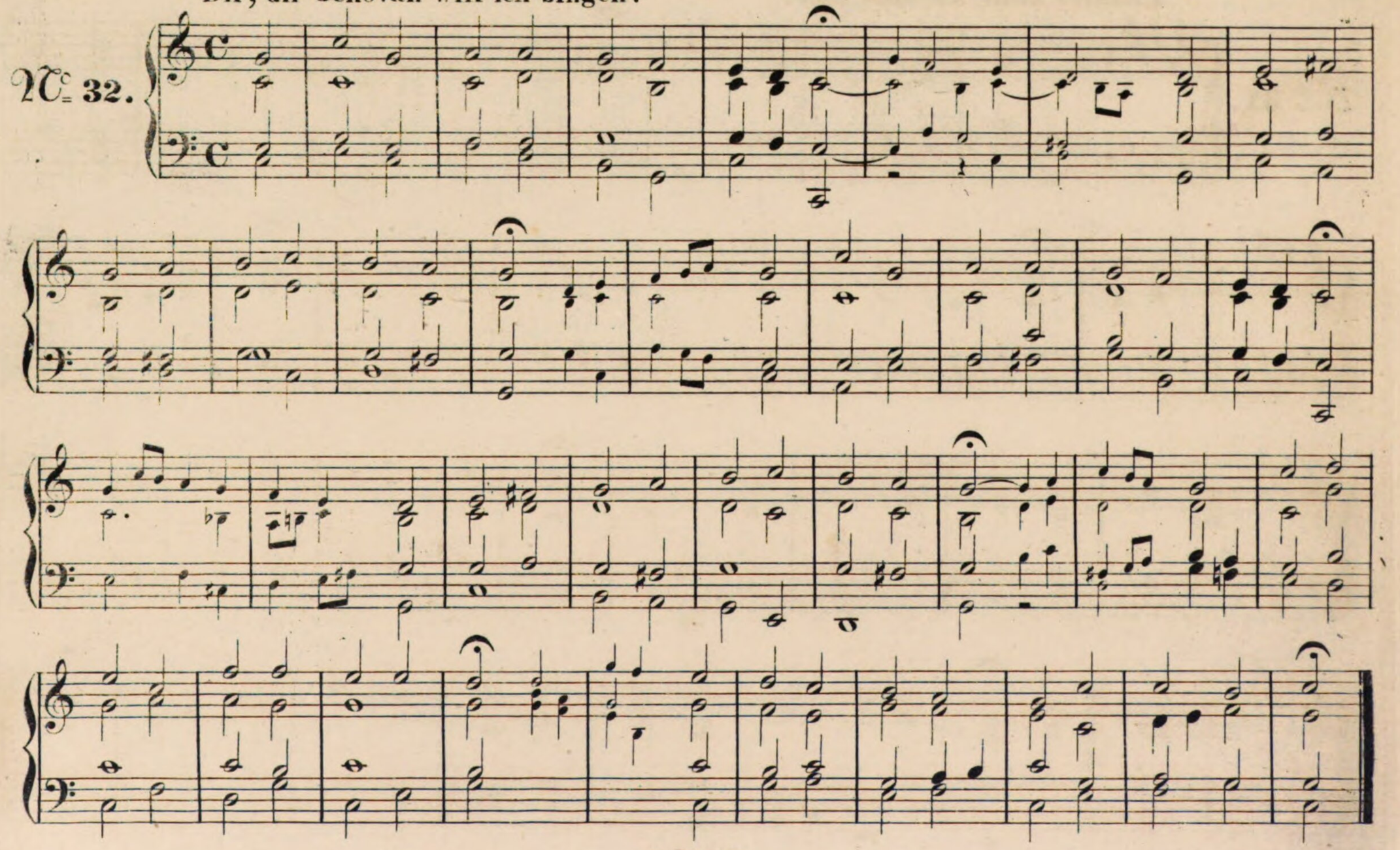

Wo soll ich fliehen hin.

№ 33.

Sei Lob und Ehr dem höchsten Gott.

№ 34.

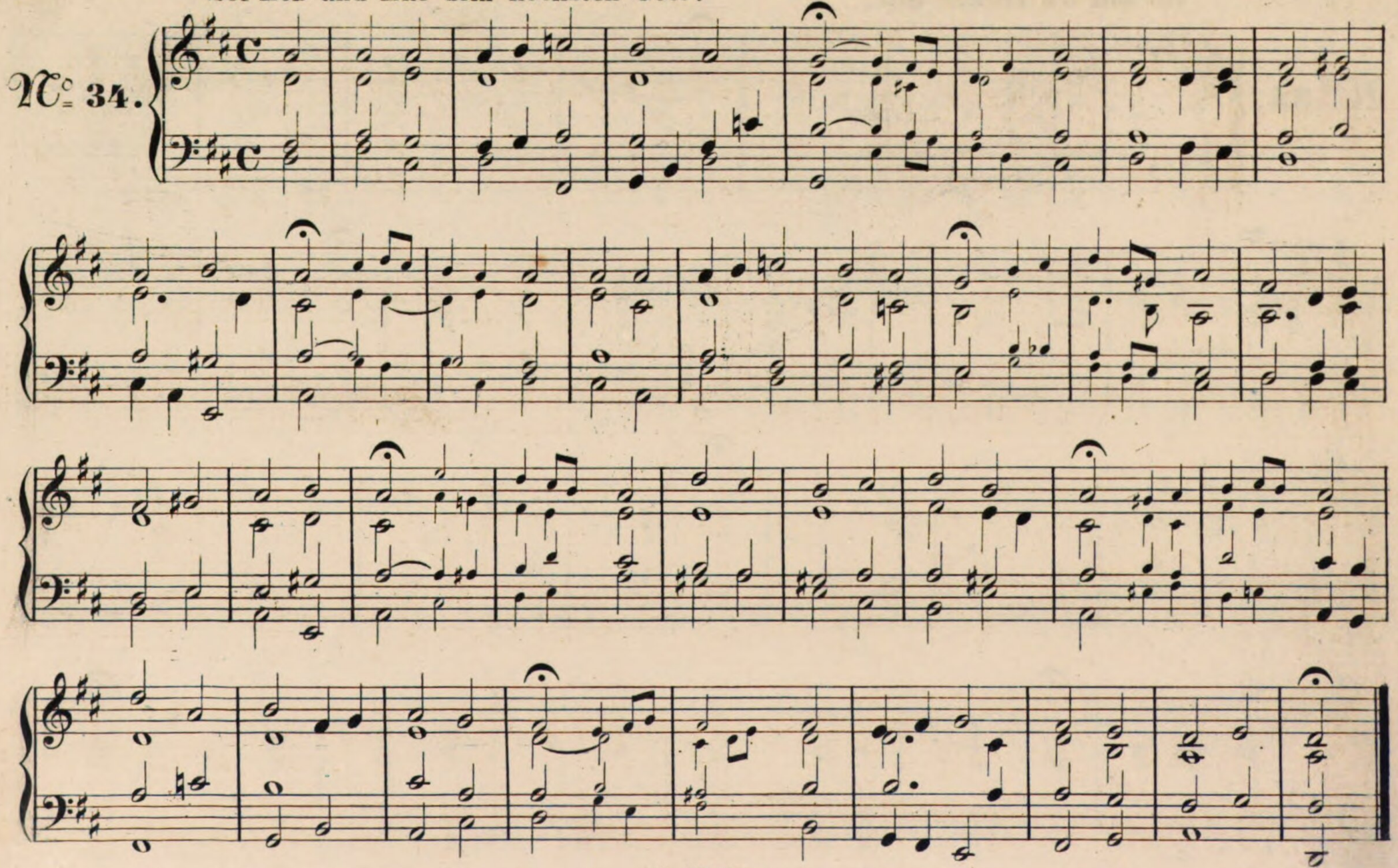

Es ist gewisslich an der Zeit.

№ 35.

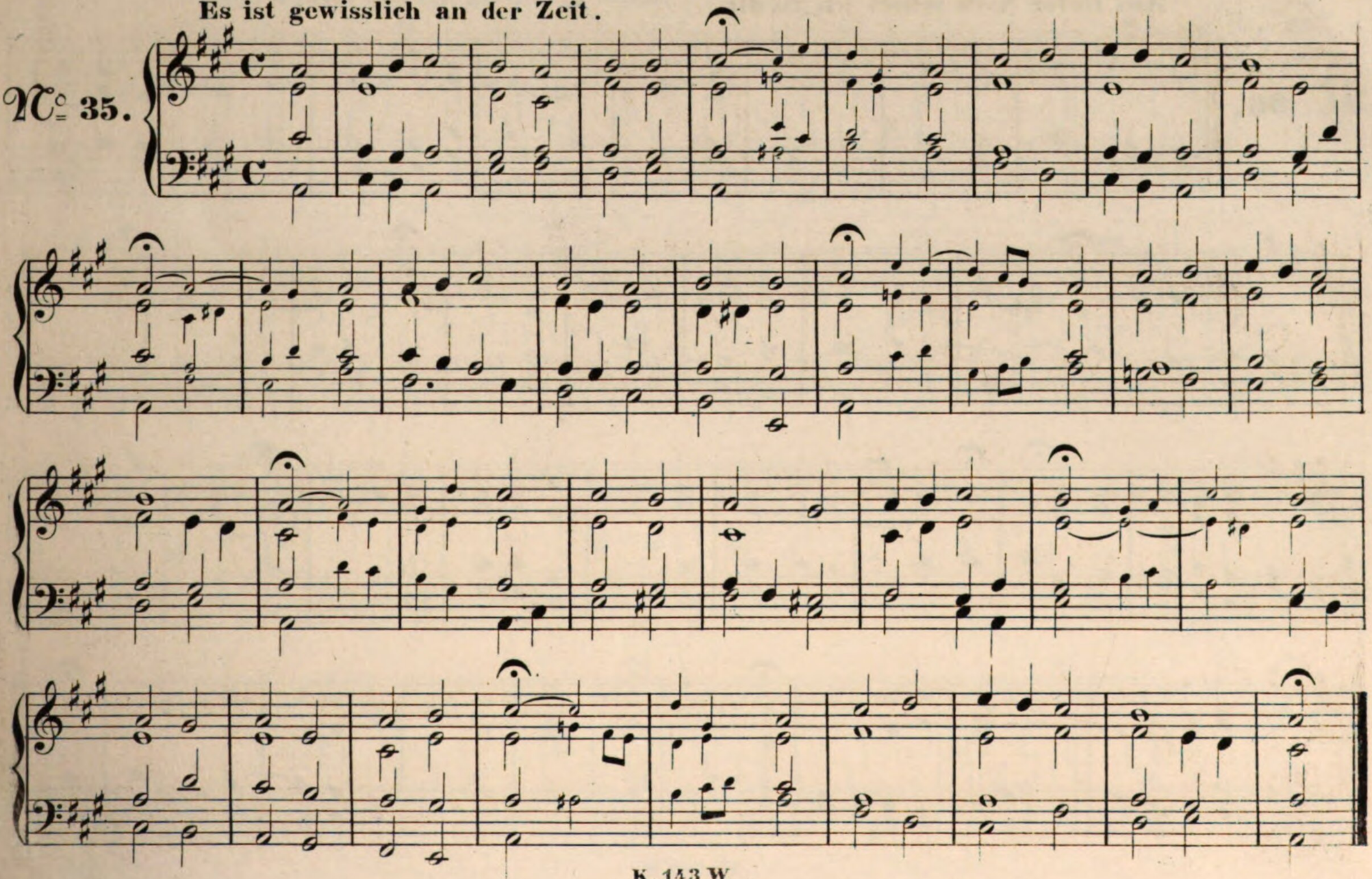

Aus tiefer Noth schrei ich zu dir.

№ 36.

Herr Christ der ein'ge Gottes Sohn.

No. 37.

Wenn meine Sünd'n mich kränken.

№ 38.

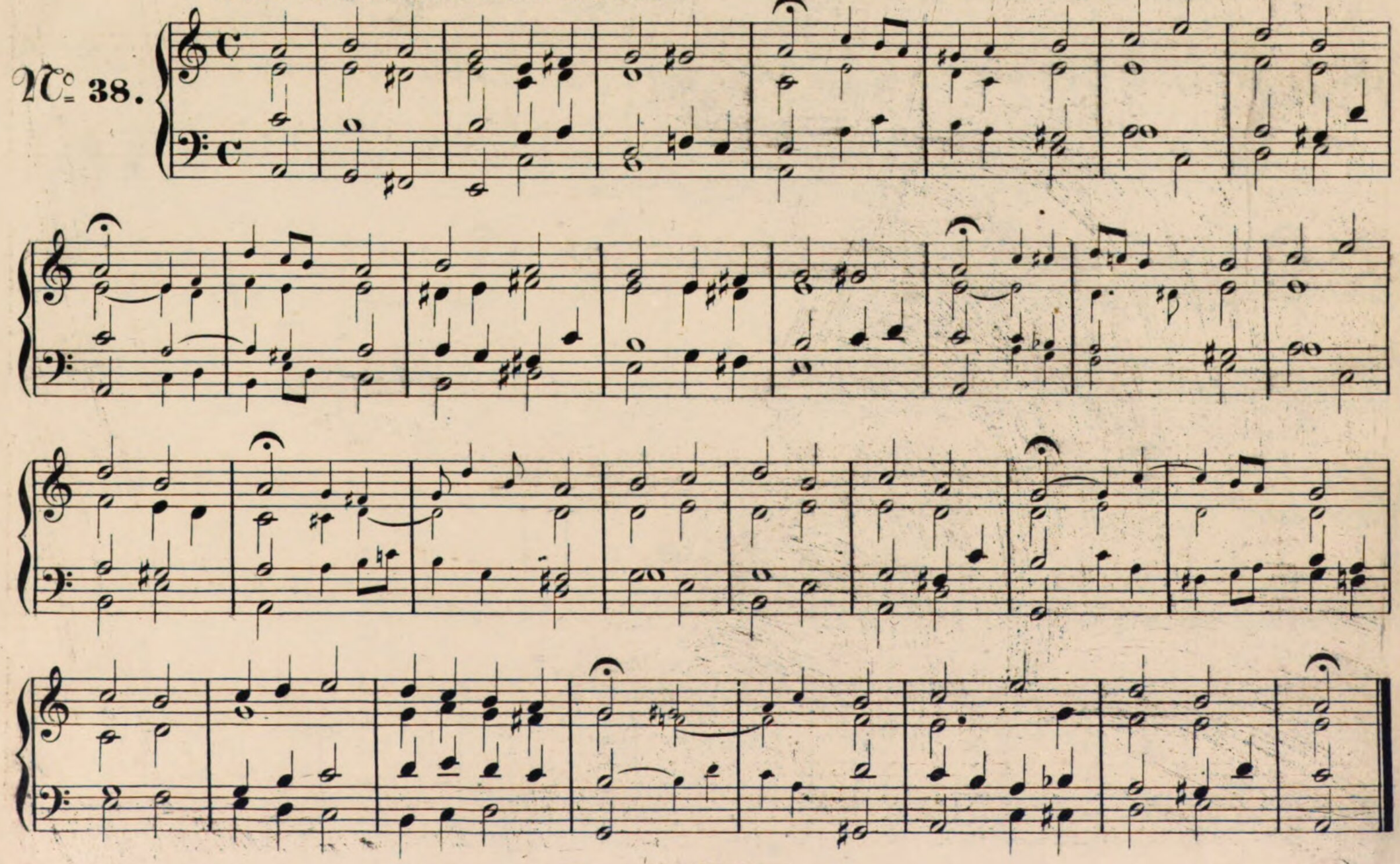

O Lamm Gottes unschuldig.

№ 39.

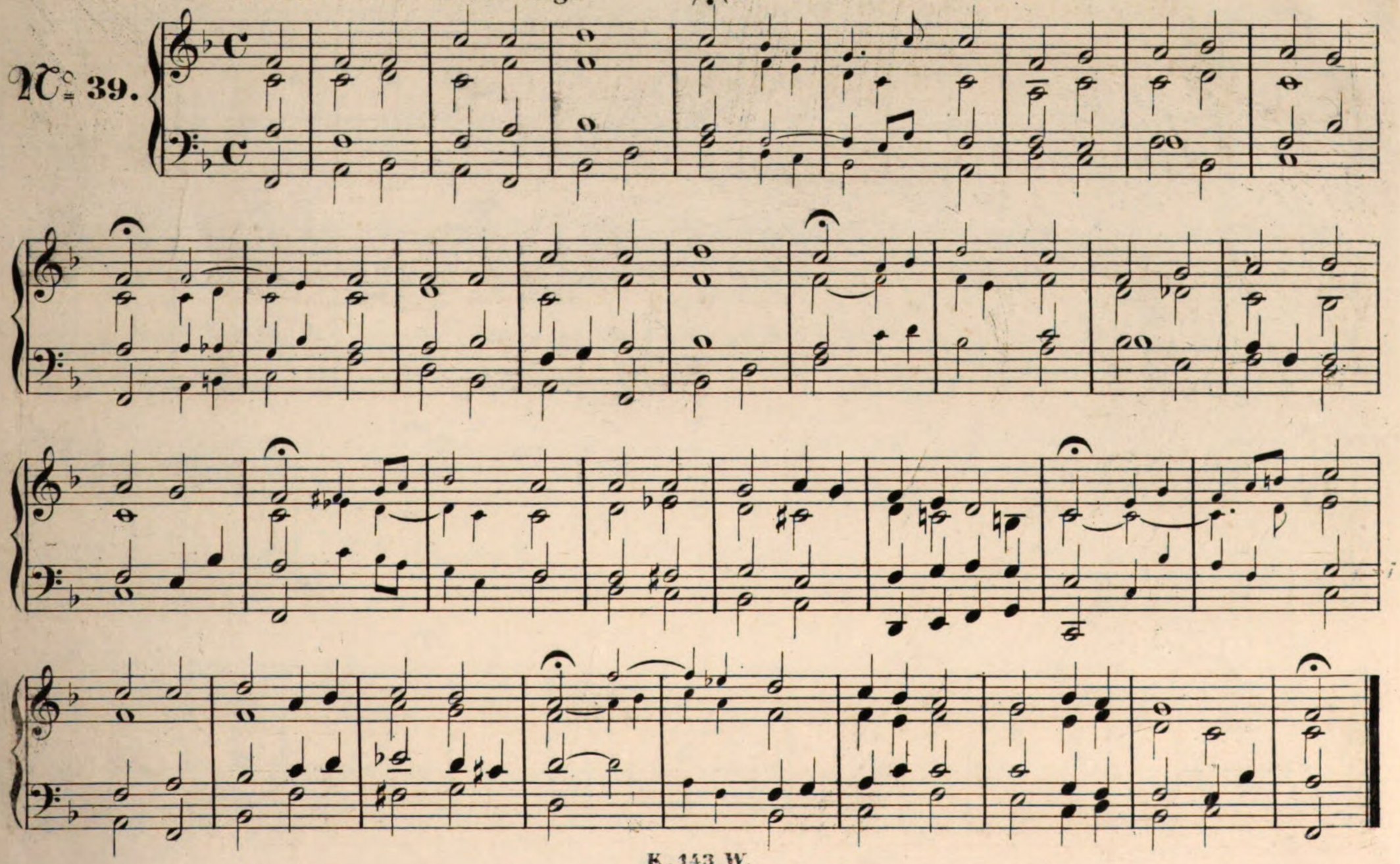

Kein Stündlein geht dahin.

№ 40.

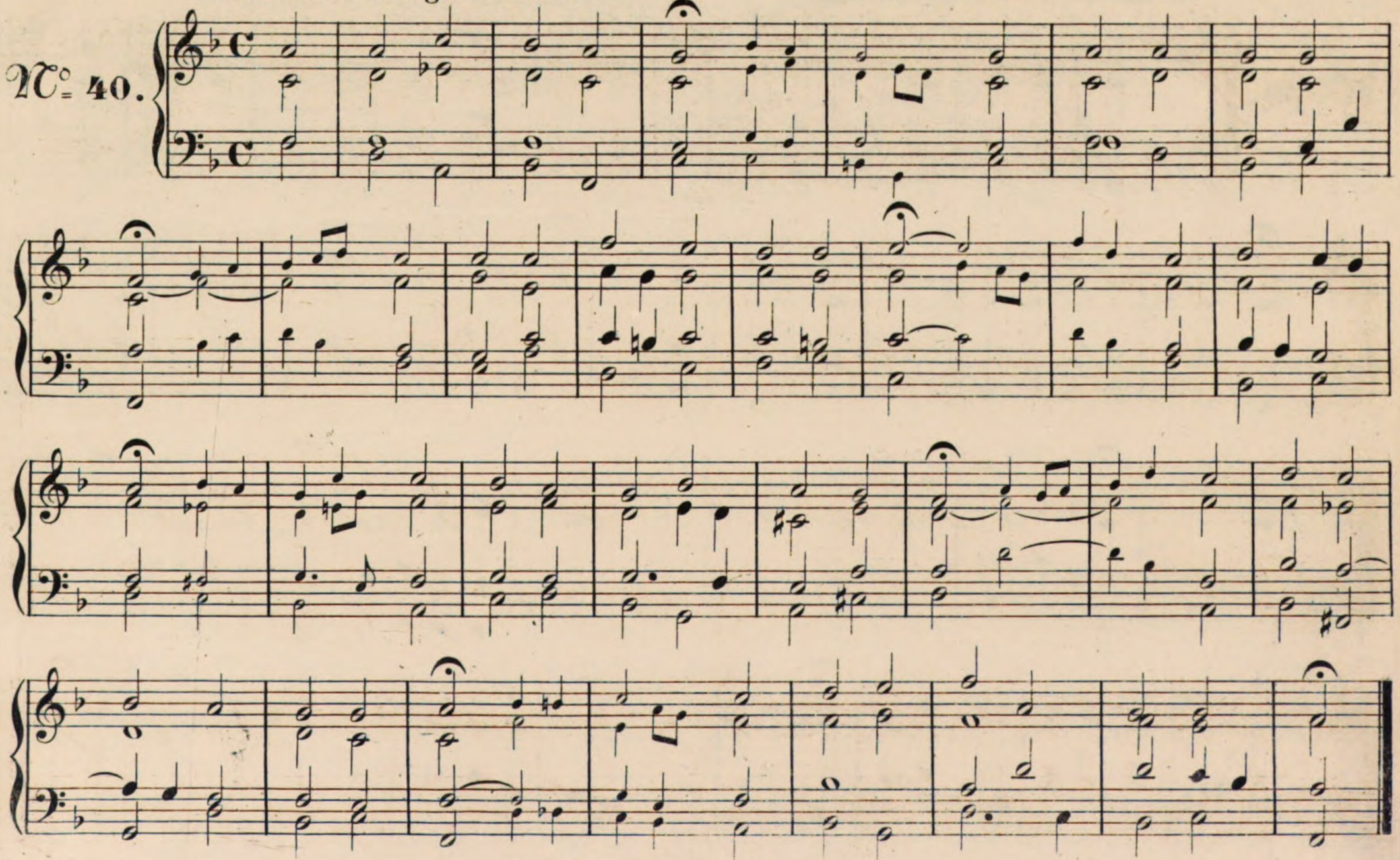

Gott ist mein Heil mein Hülf.

№ 41.

O Gott du frommer Gott.

№ 42.

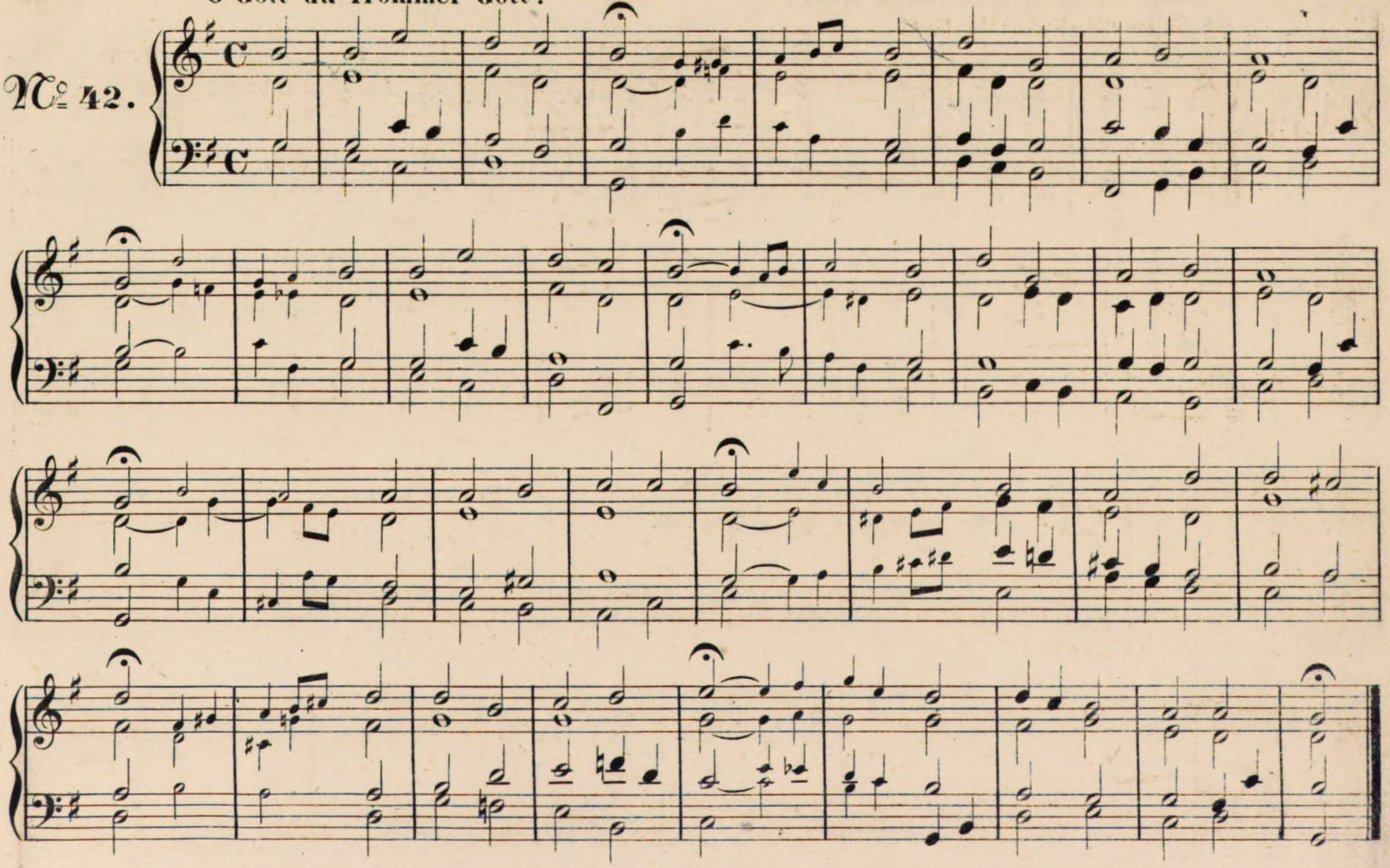

Nun danket alle Gott.

№ 43.

O Jesu süsses Licht.

Rembt

№ 44.

Wer ist der Herr.

№ 45.

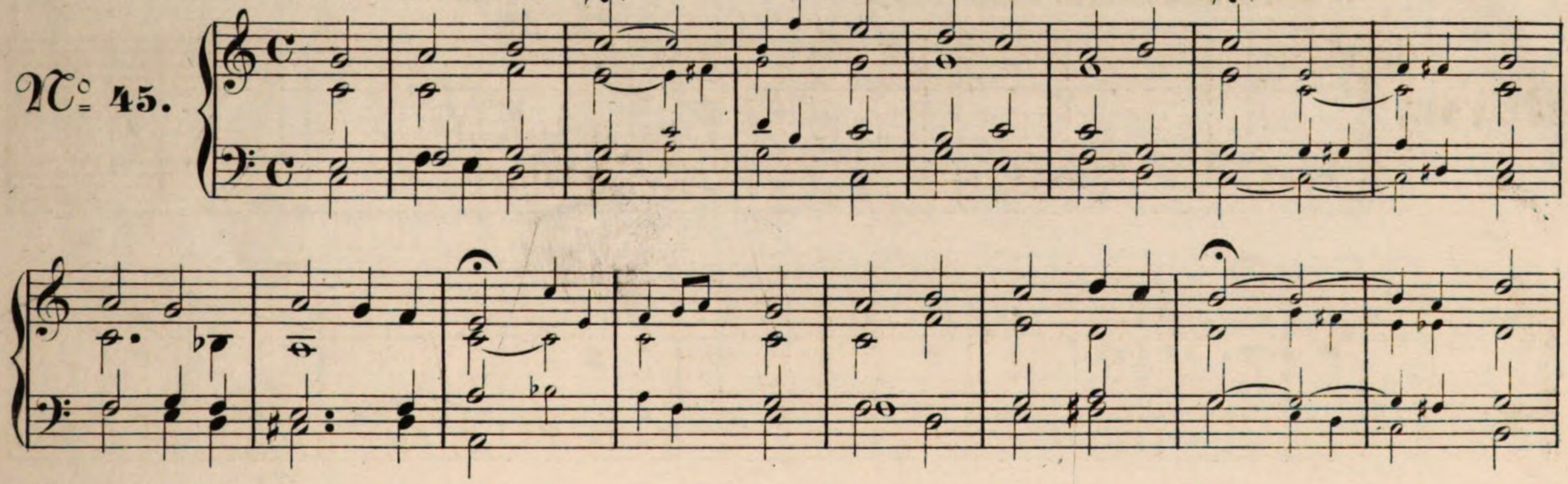

Freu dich sehr, o meine Seele.

№ 46.

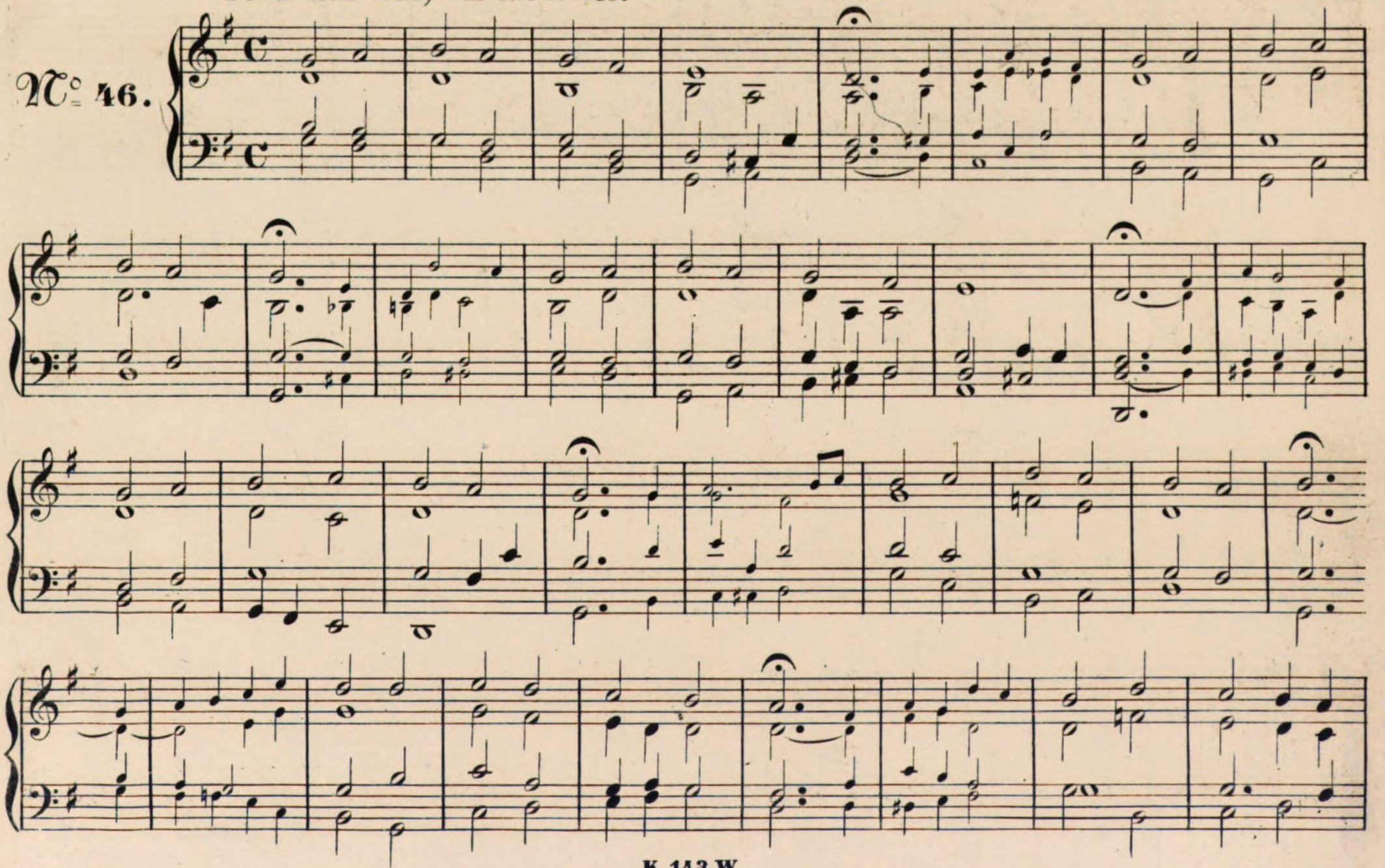

Nicht so traurig nicht so sehr.

№ 47.

Werde munter mein Gemüthe.

№ 48.

Was mein Gott will das g'scheh' allzeit.

№ 49.

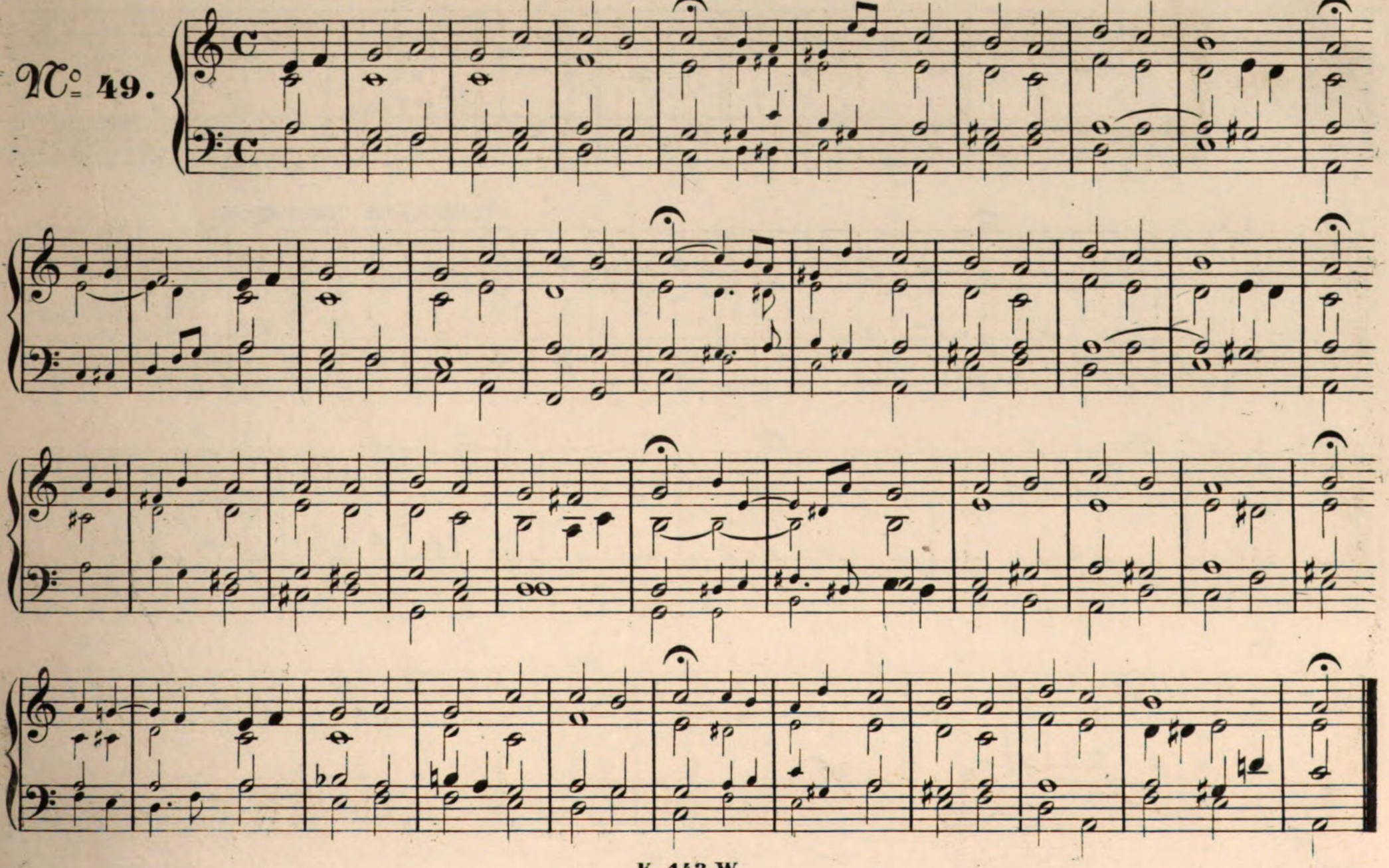

Schmücke dich o liebe Seele.

№ 50.

Das walt mein Gott.

№ 51.

Valet will ich dir geben.

№ 52.

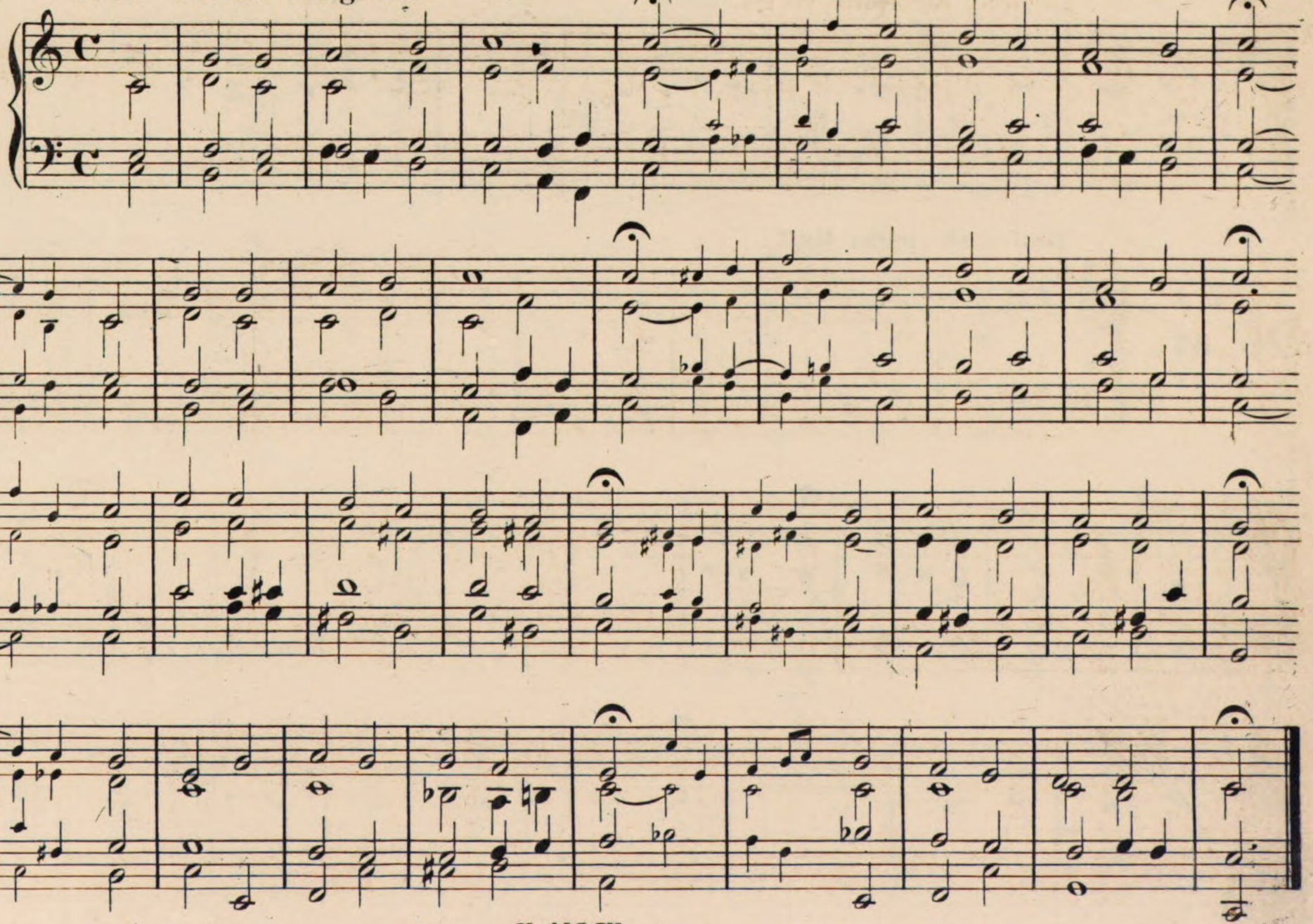

Befiehl du deine Wege.

№ 53.

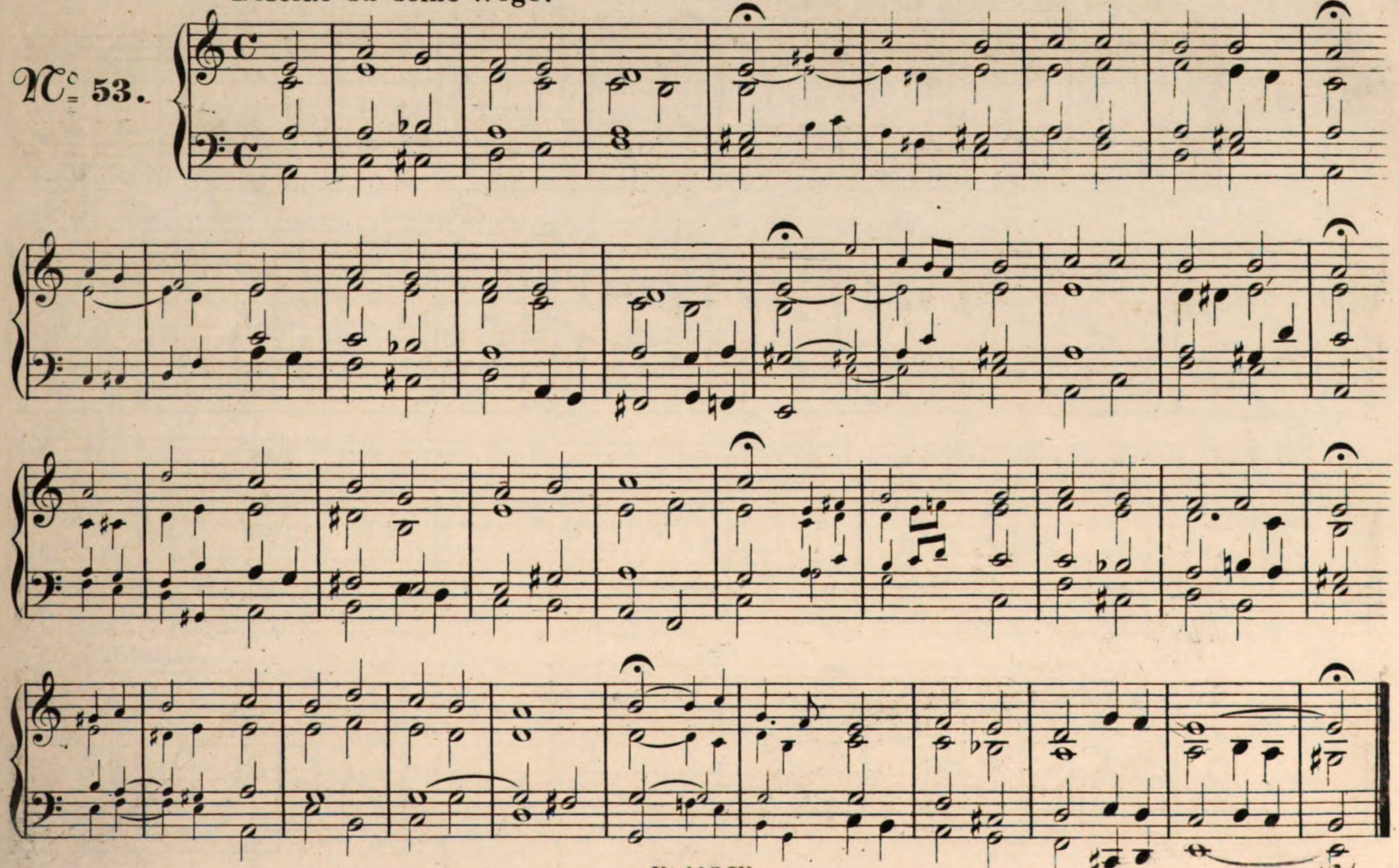

Mache dich mein Geist bereit.

№ 54.

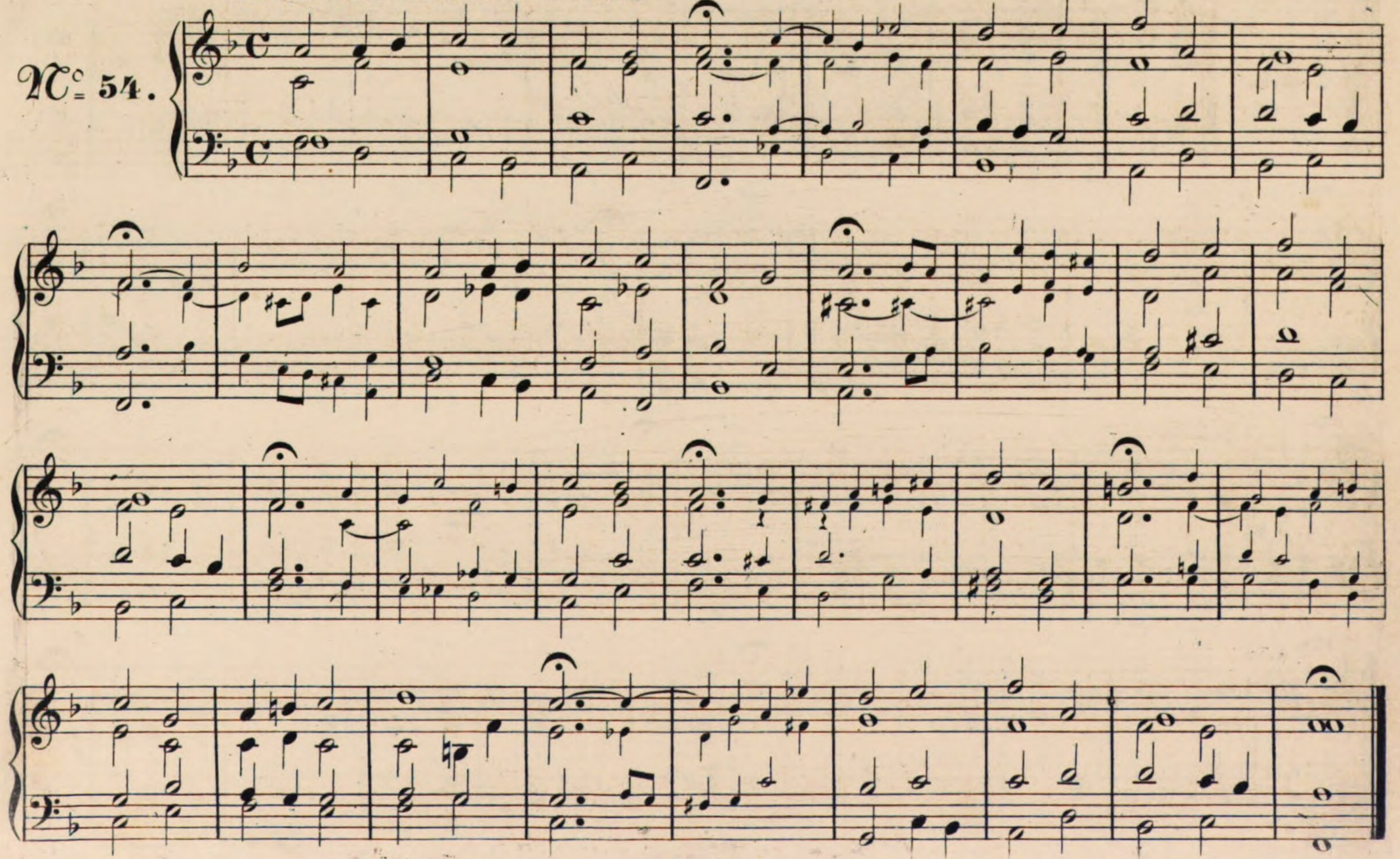

Von Gott will ich nicht lassen.

№ 55.

Aus meines Herzens Grunde.

№ 56.

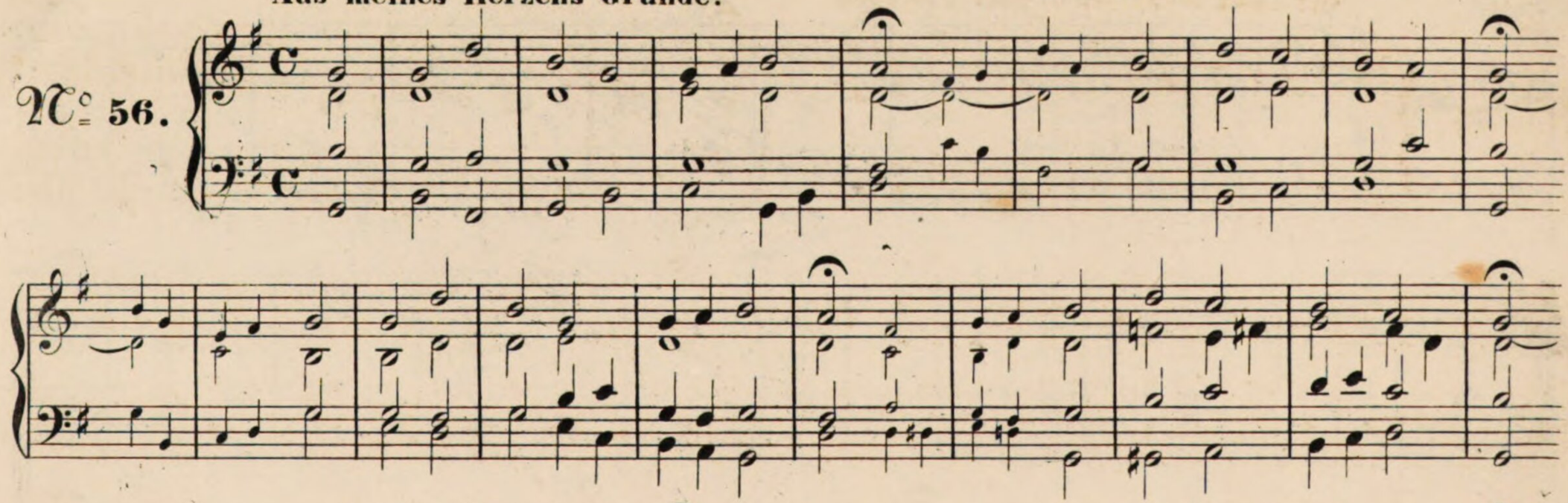

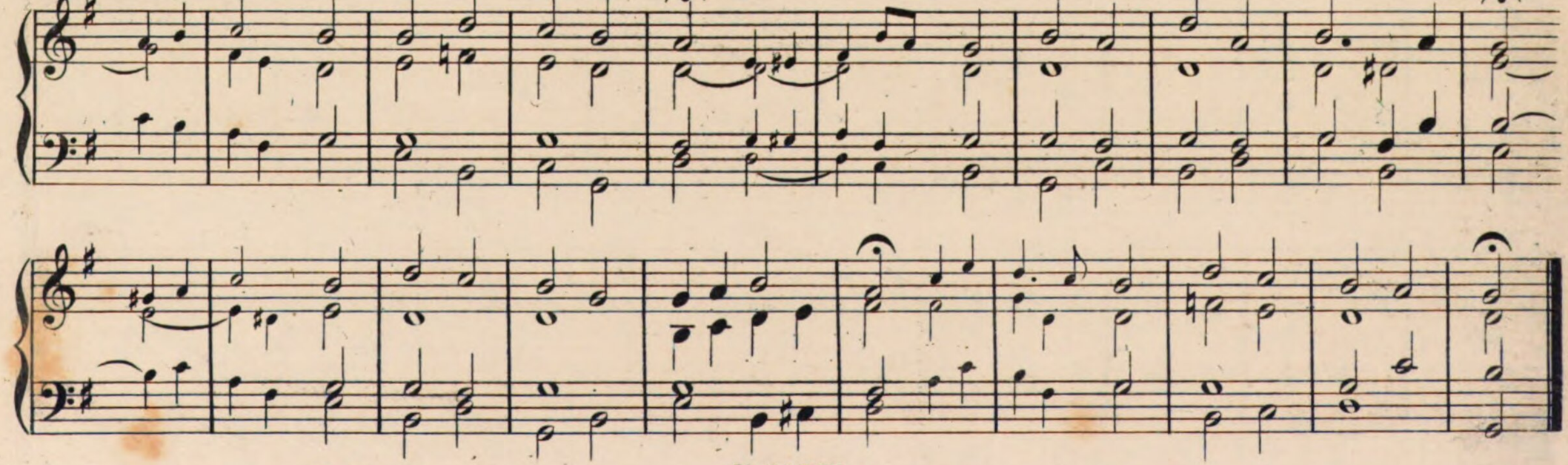

Auf, auf mein Herz mit Freuden.

№ 57.

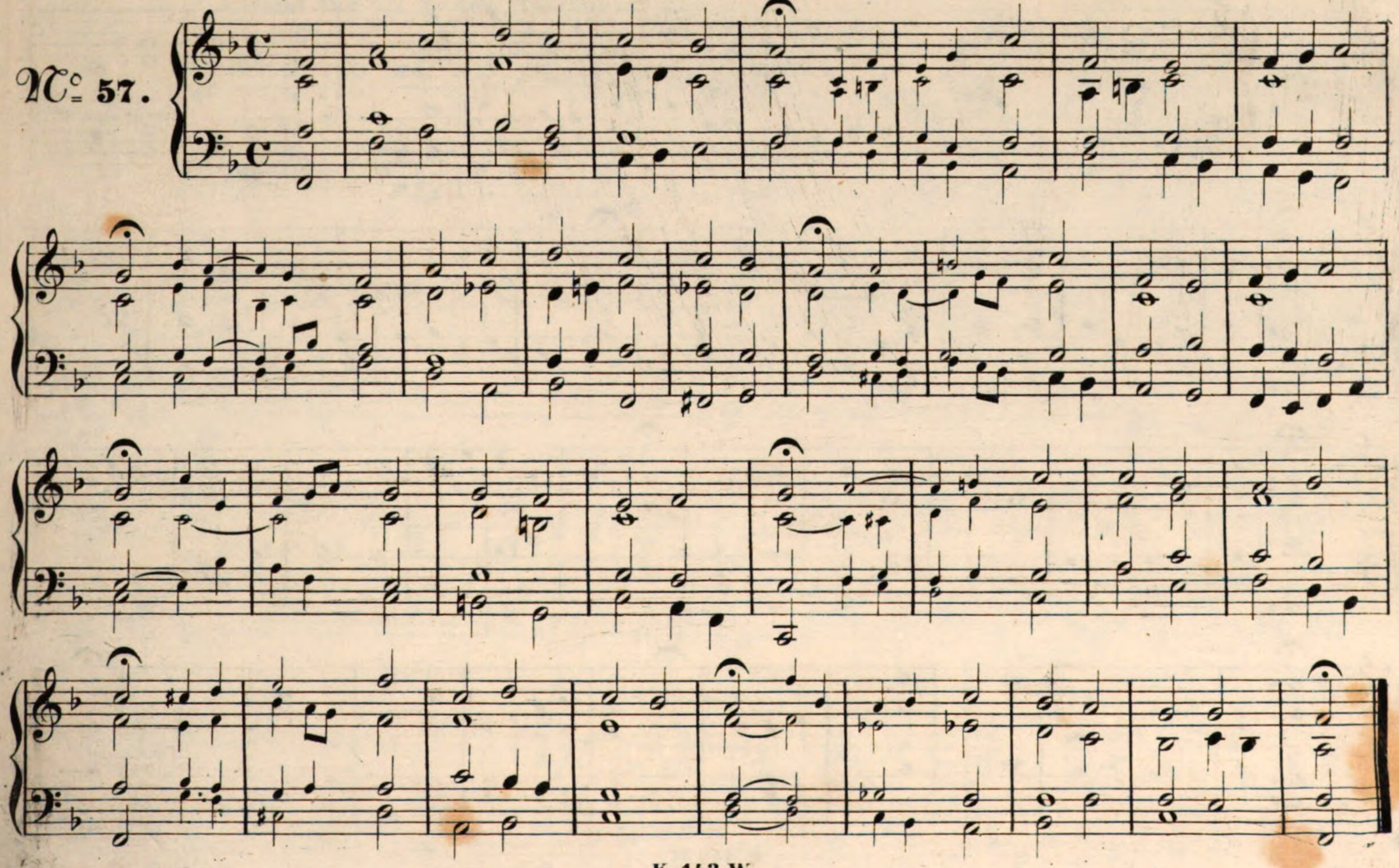

Jesu deine Passion.

№ 58.

Christ lag in Todes Banden.

№ 59.

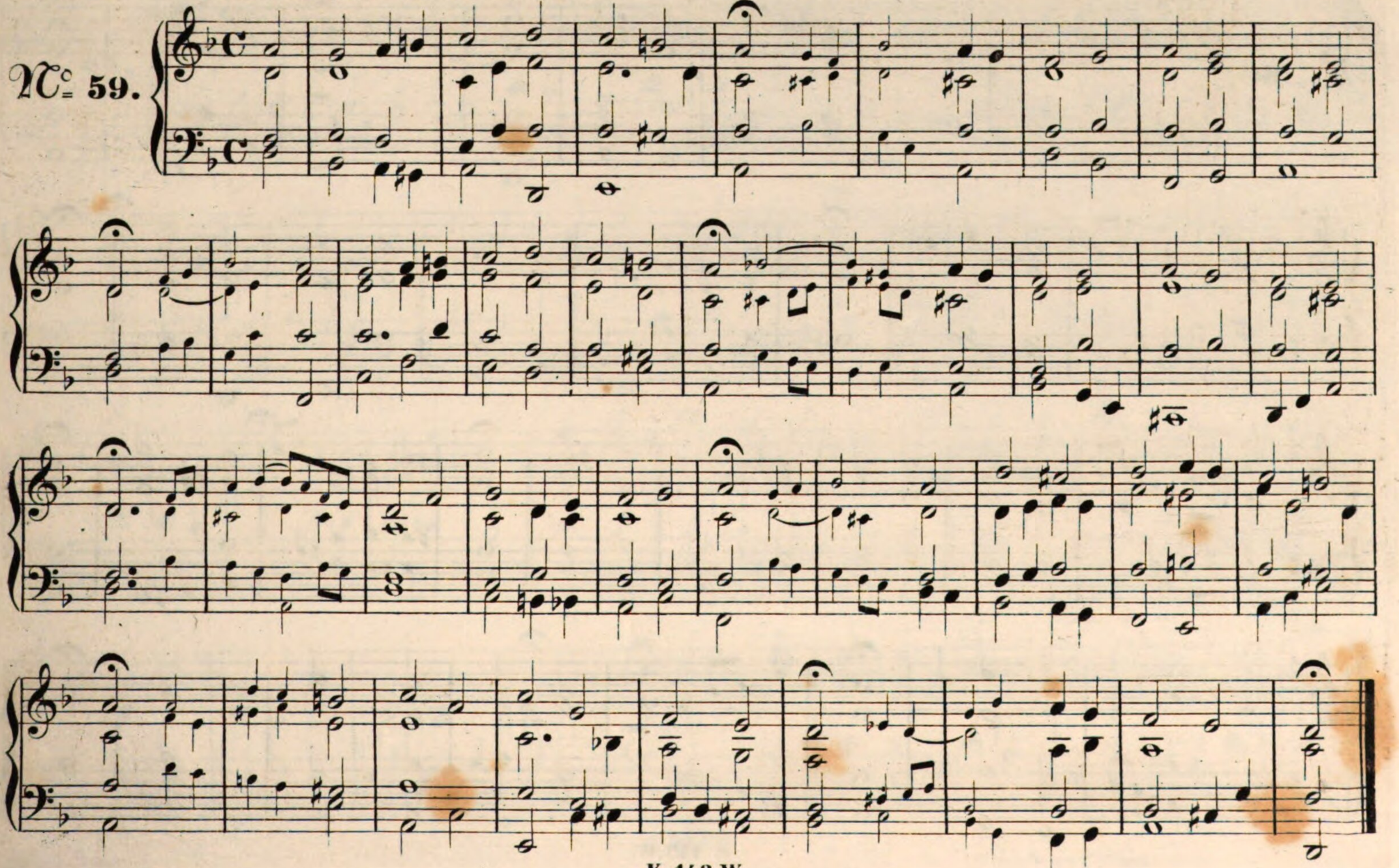

Warum sollt ich mich den grämen.

№ 60.

Was Gott thut, das ist wohlgethan.

№ 61.

Durch Adams Fall ist ganz verderbt.

№ 62.

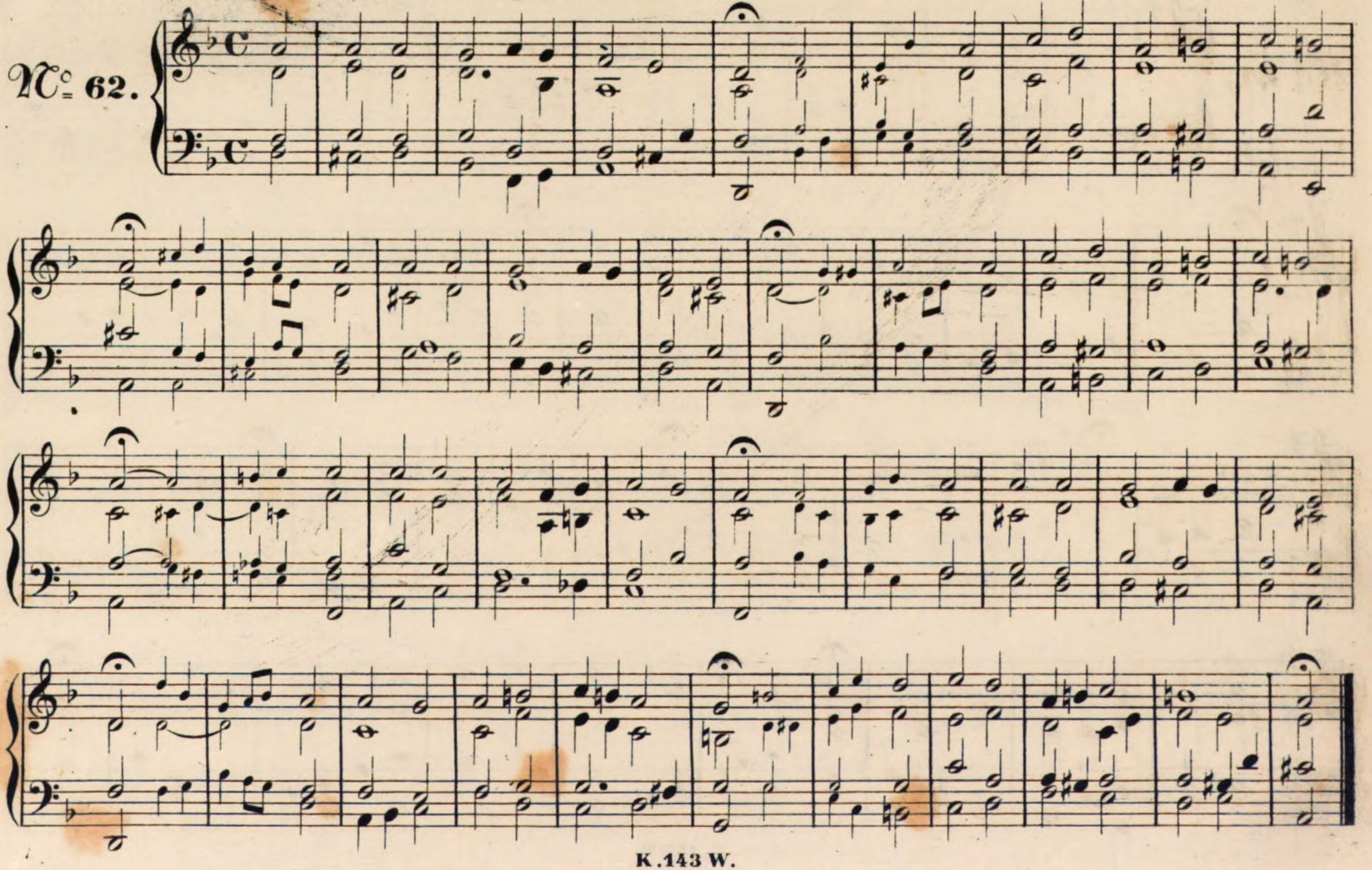

Alle Menschen müssen sterben.

№ 63.

Wie gross ist des Allmächt'gen Güte.

№ 64.

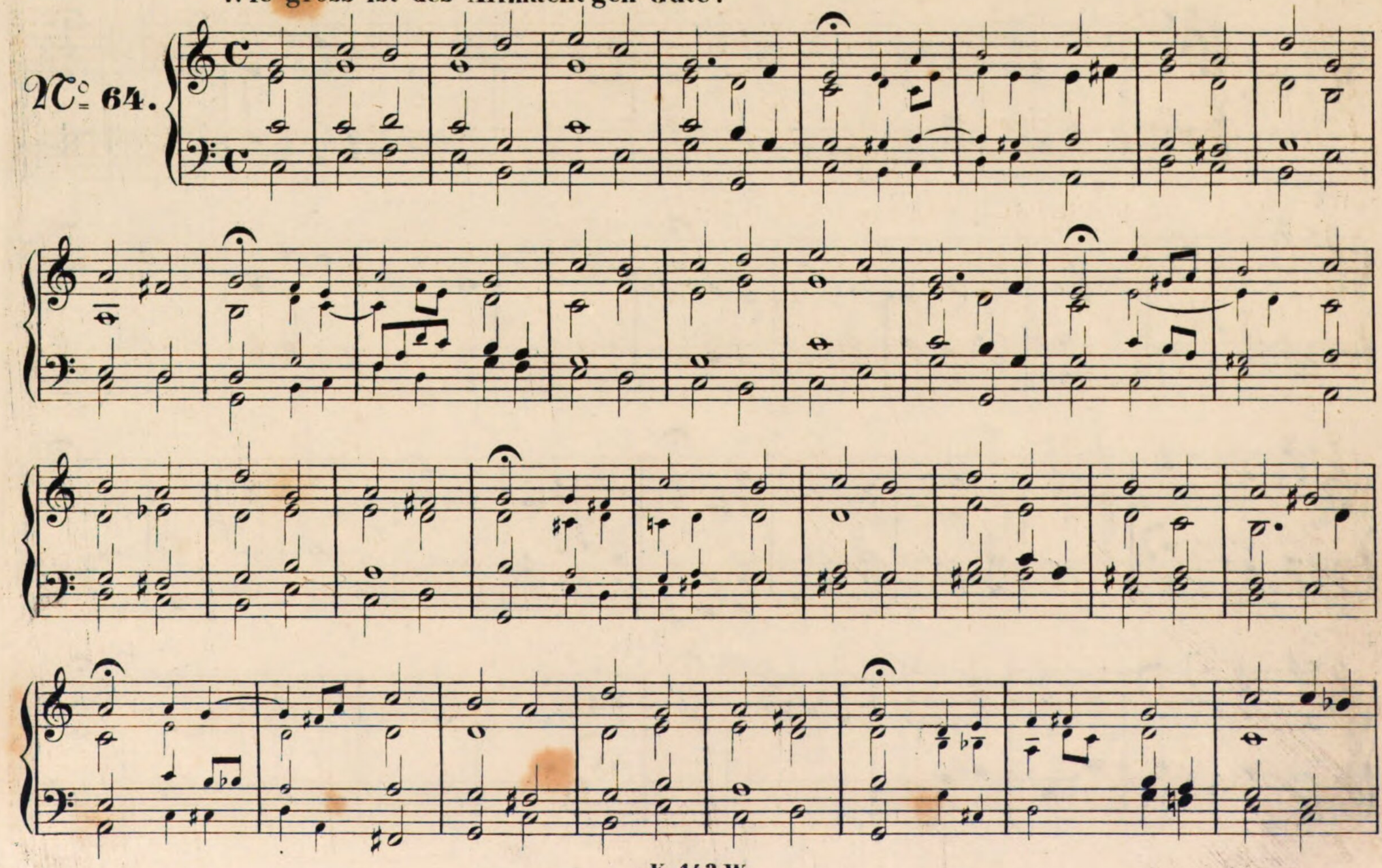

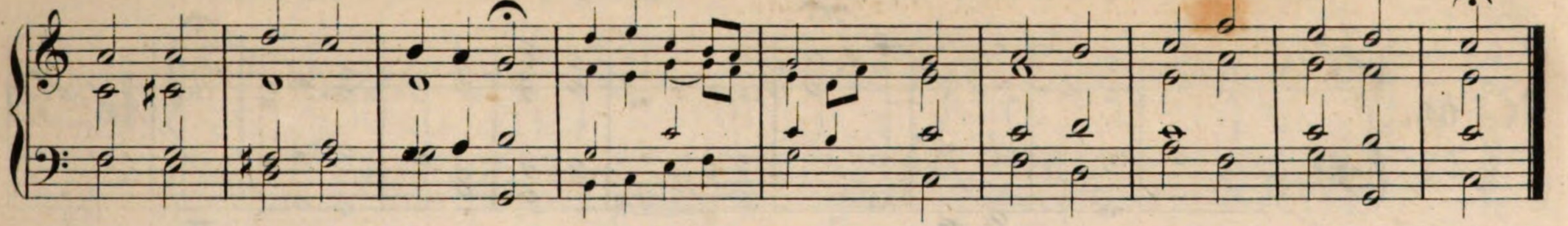

Lebt Christus, was bin ich betrübt.

№ 65.

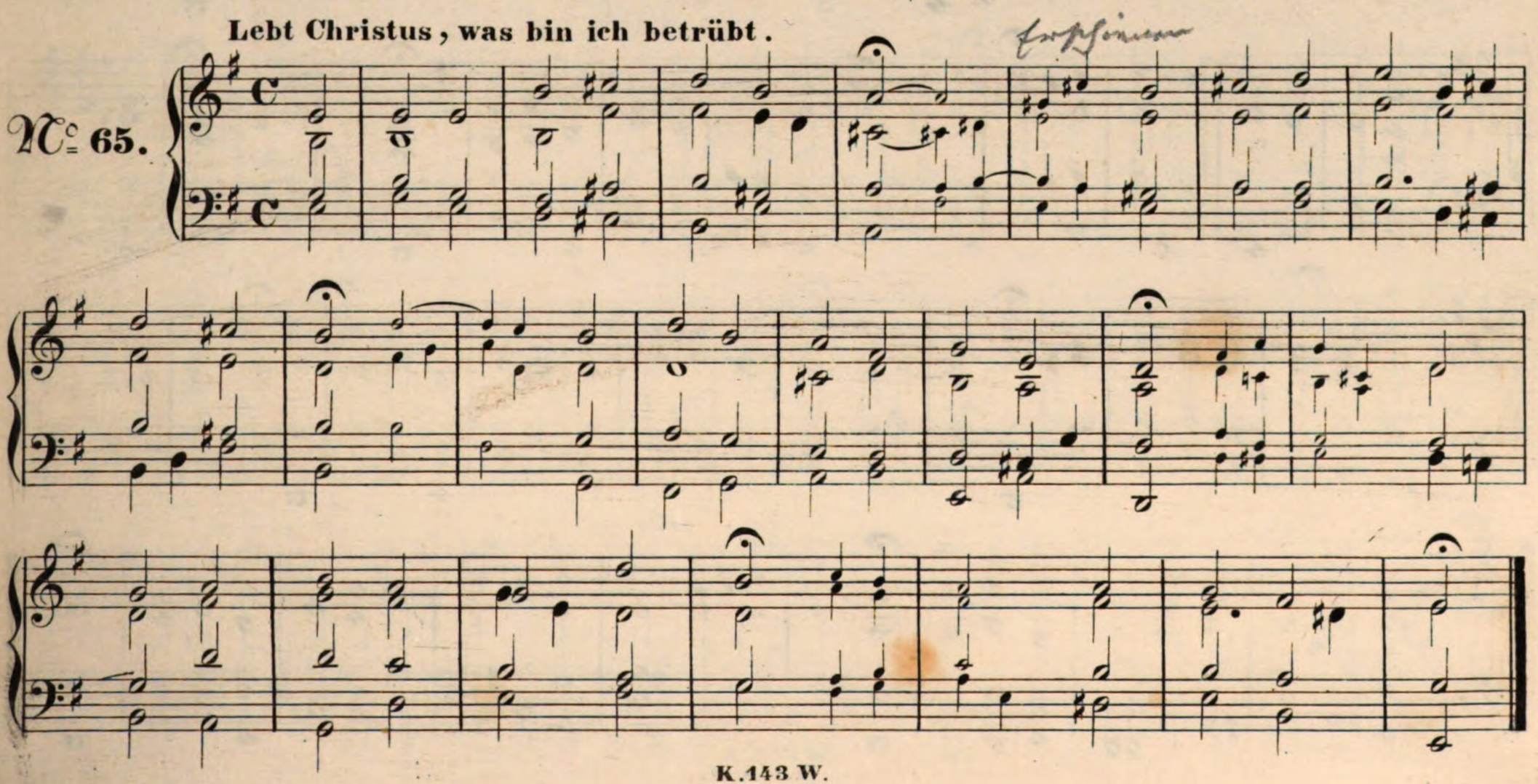

Eins ist noth! ach Herr dies Eine.

№ 66.

Gott der Friede hat gegeben.

№ 67.

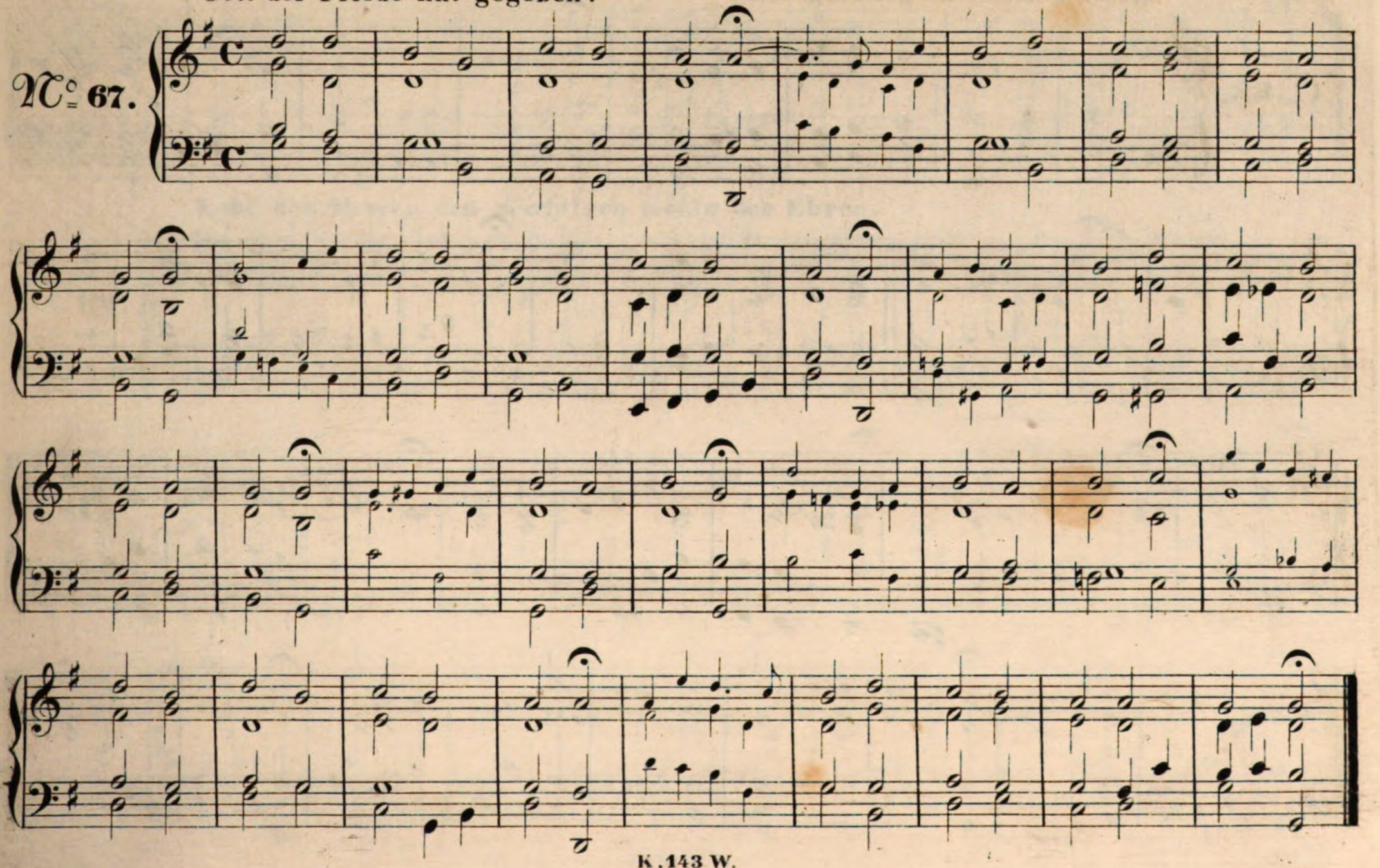

Es woll' uns Gott genädig sein.

№ 68.

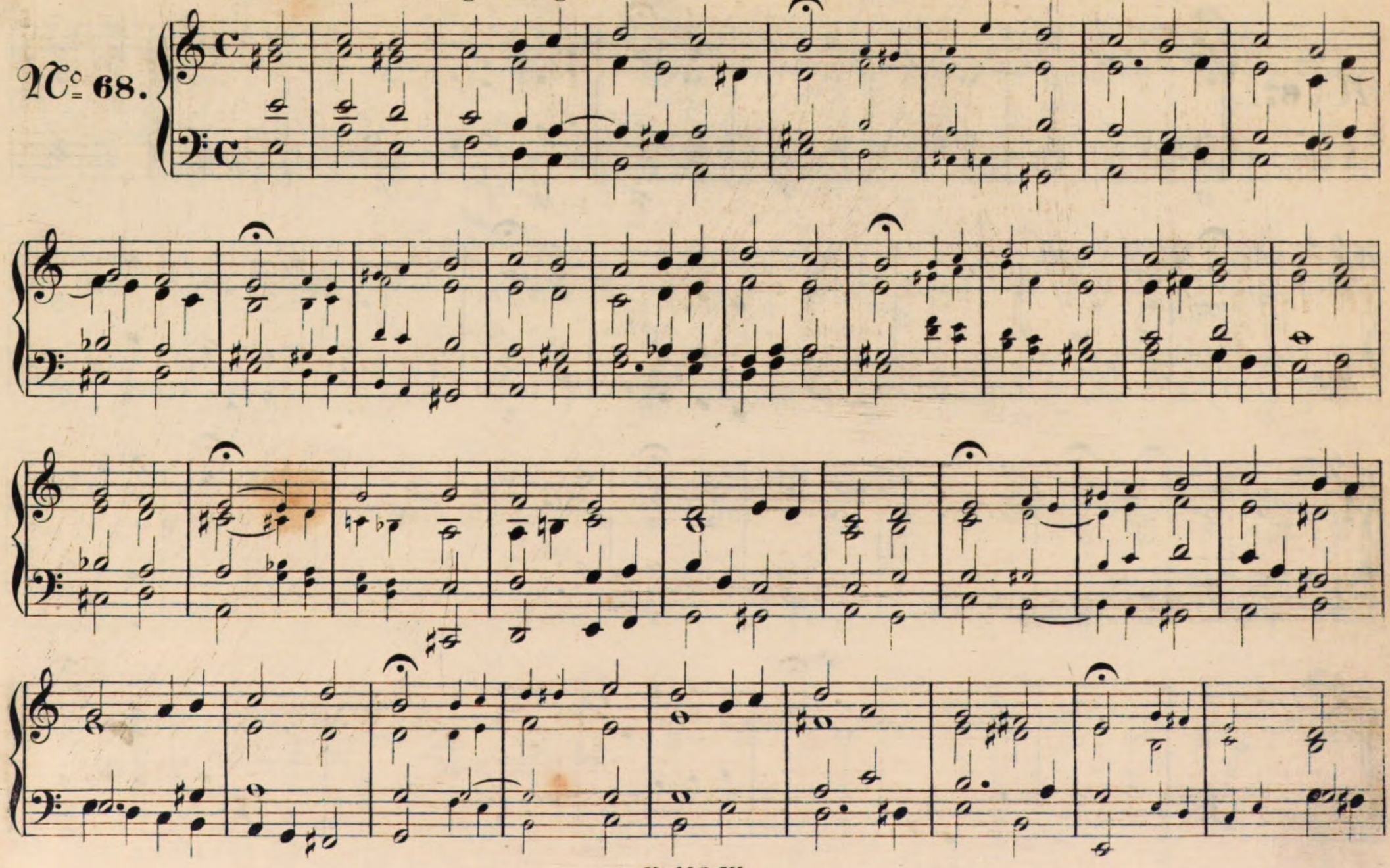

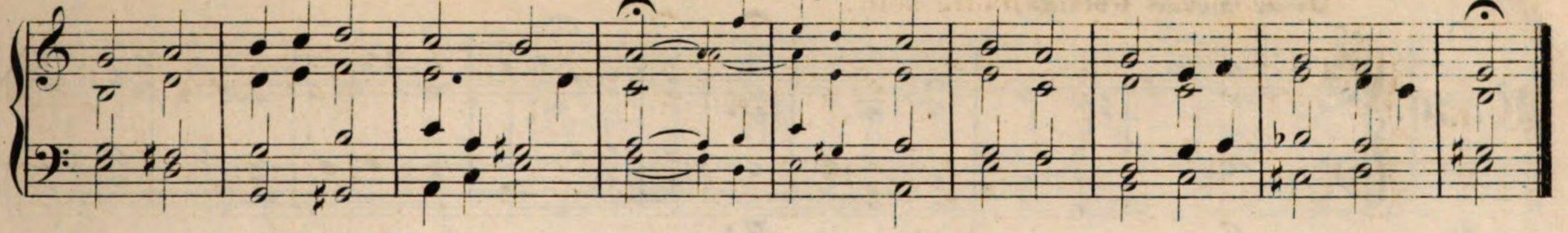

Lobe den Herren den mächtigen König der Ehren.

№ 69.

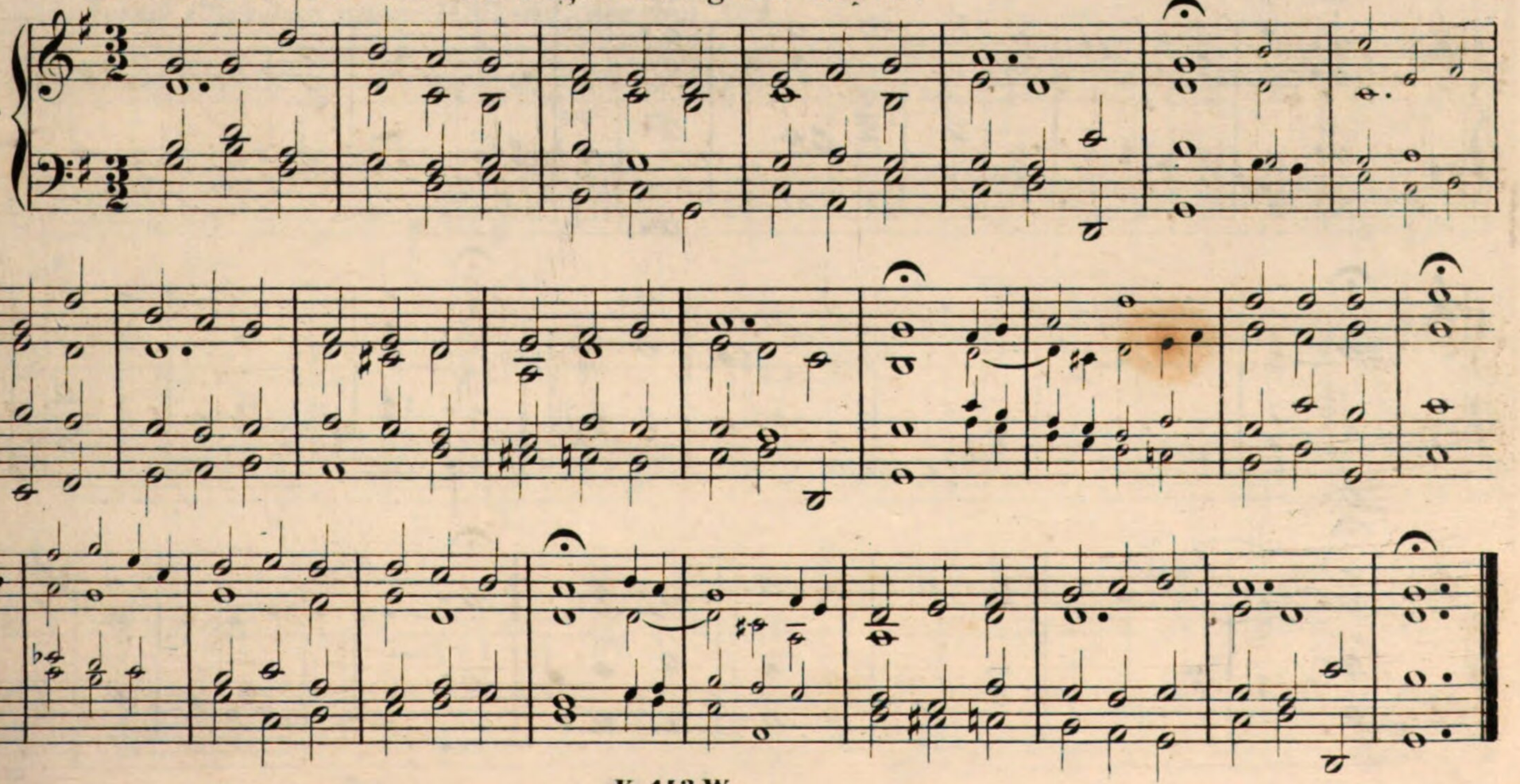

Jesu meine Freude.

№ 70.

Jesus Christus unser Heiland, der den Tod.

№ 71.

Das Jesulein soll doch mein Trost.

№ 72.

O heiliger Geist, o heiliger Gott.

№ 73.

Hallelujah! Lob Preis und Ehr, oder: Wie schön leuchtet der Morgenstern.

№ 74.

Ich weiss mein Gott, dass all' mein Thun.

№ 75.

D

O König dessen Majestät, oder: Ein Lämmlein geht und trägt die Schuld.

№ 76.

In dich hab' ich gehoffet Herr.

№ 77.

Ein Kindelein so löbelich.

№ 78.

Machs mit mir Gott nach deiner Güt.

№ 79.

Eine feste Burg ist unser Gott.

№ 80.

Wer nur den lieben Gott lässt walten.

№ 81.

Christ unser Herr zum Jordan kam.

№ 82.

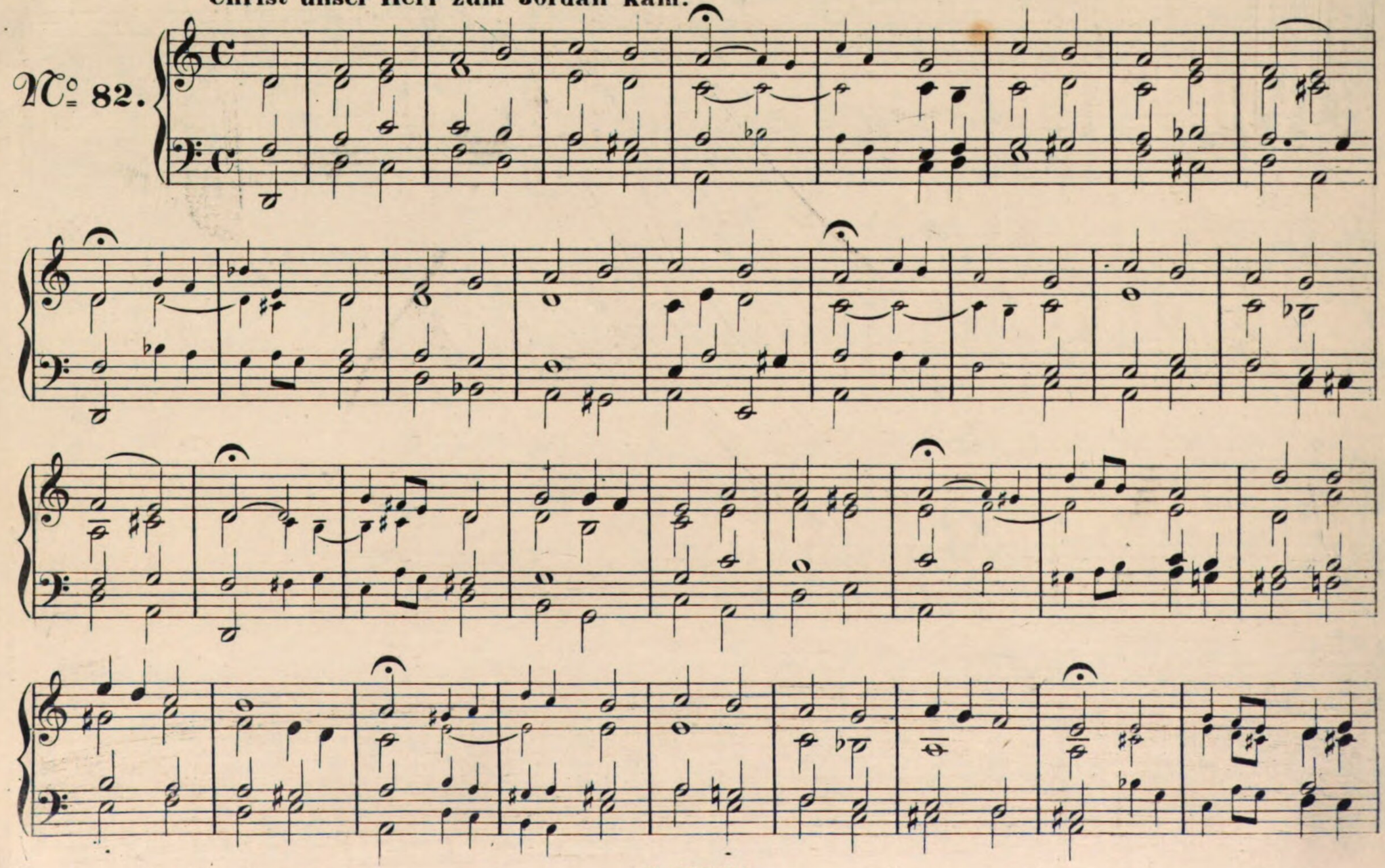

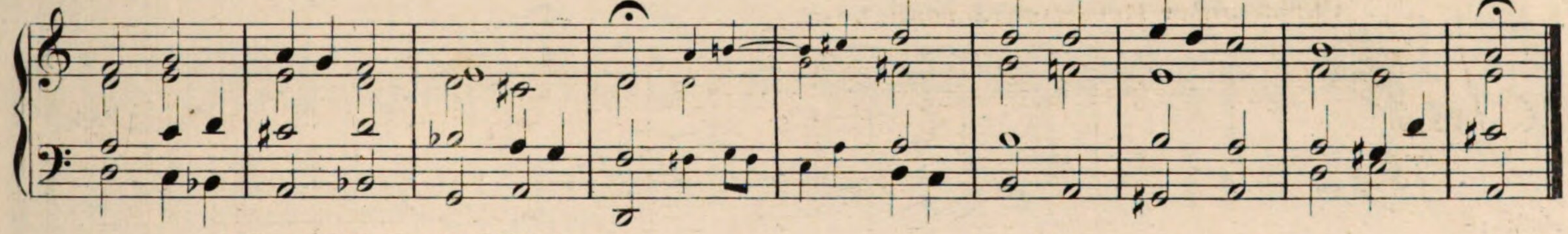

Nun ruhen alle Wälder.

№ 83.

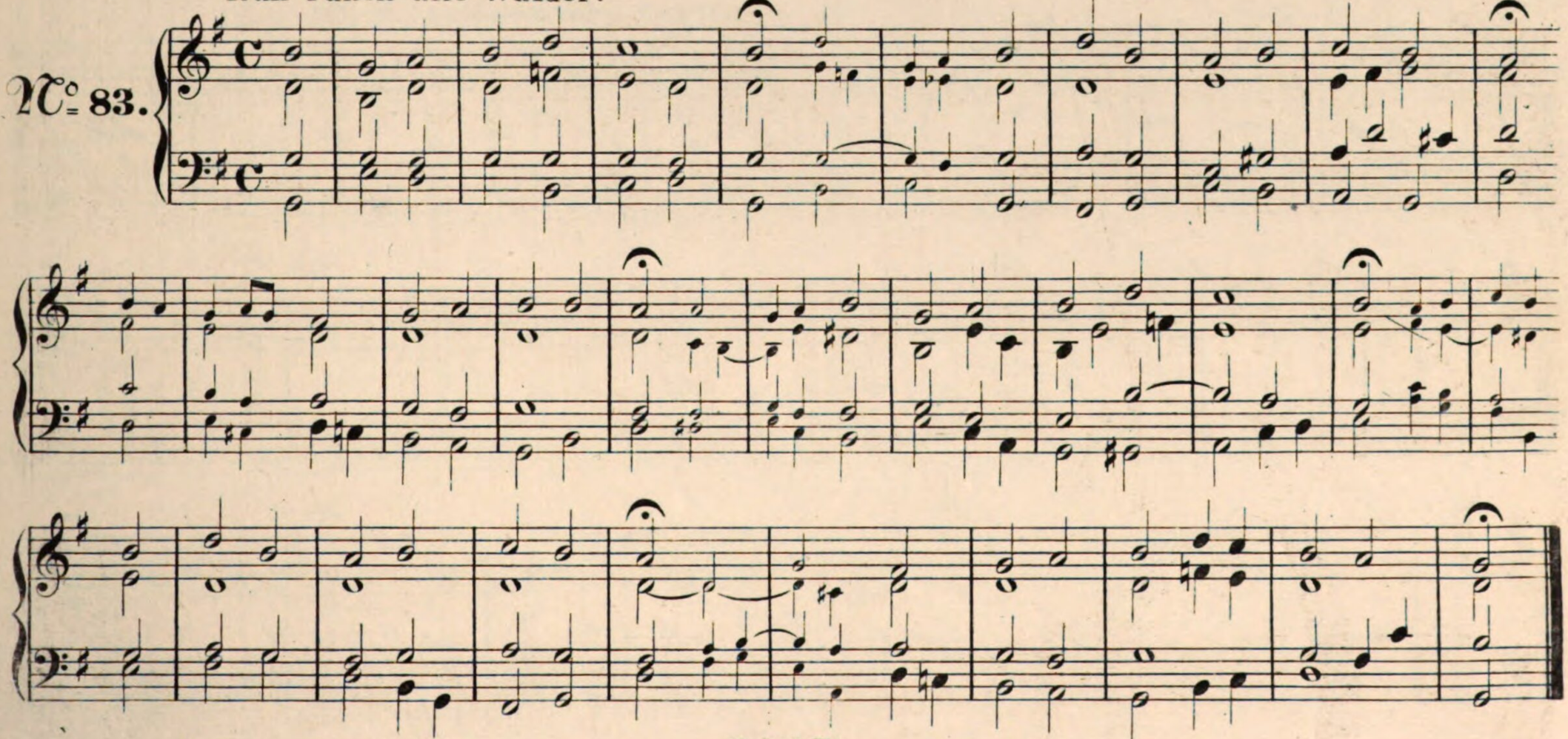

Allein zu dir Herr Jesu Christ.

№ 84.

Dies sind die heil'gen zehn Gebot.

№ 85.

Wie wohl ist mir o Freund der Seelen.

№ 86.

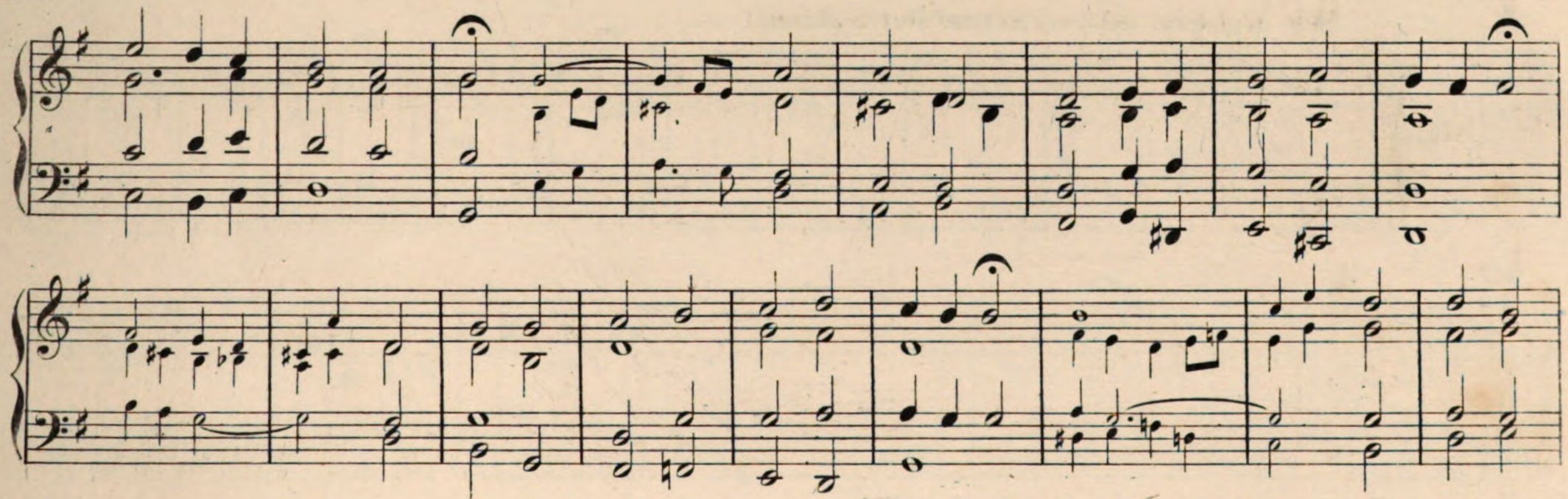

№ 87.

Danket dem Herren, denn er ist sehr freundlich.

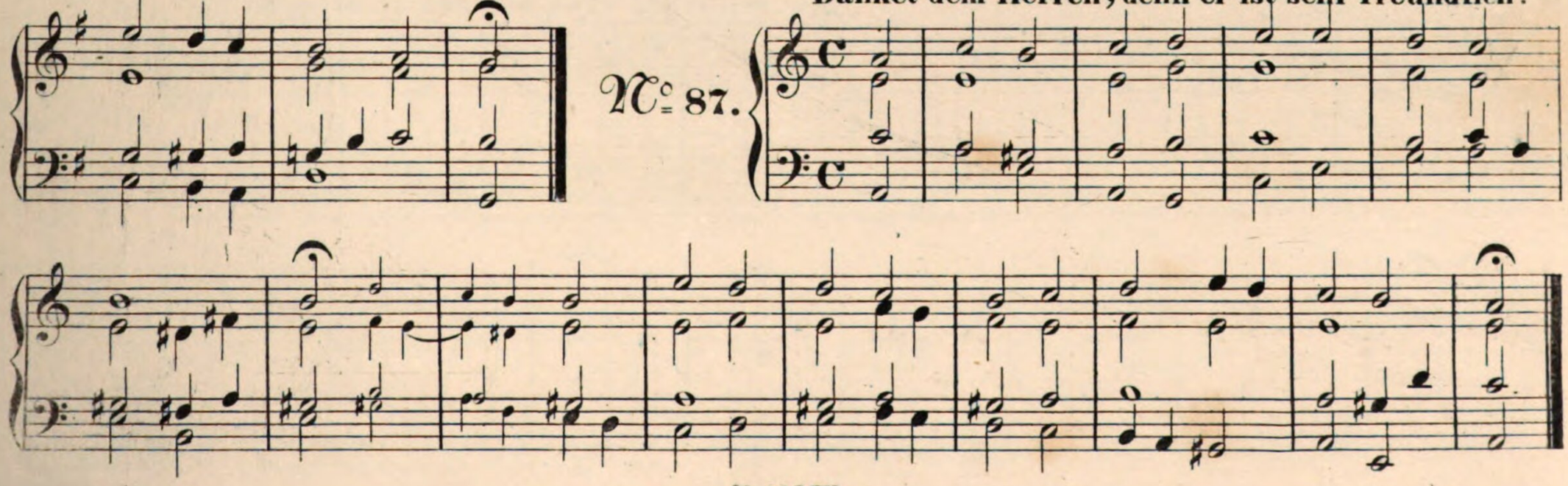

Wir glauben all an Einen Gott, Schöpfer.

№ 88.

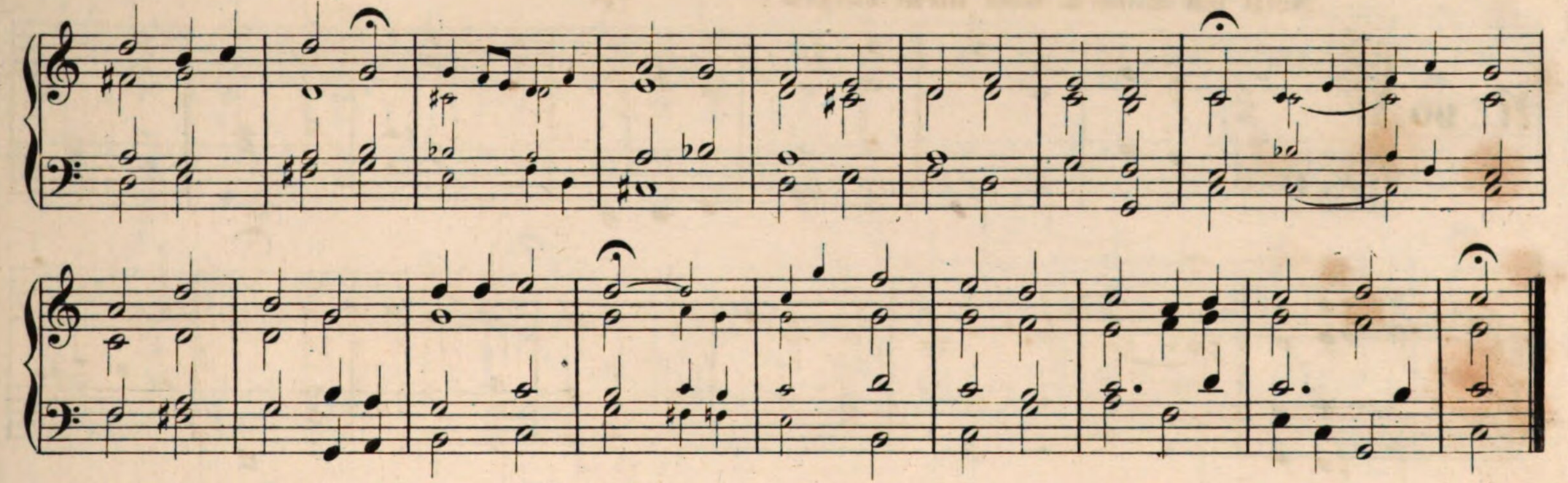

Nun lasst uns den Leib begraben.

№ 89.

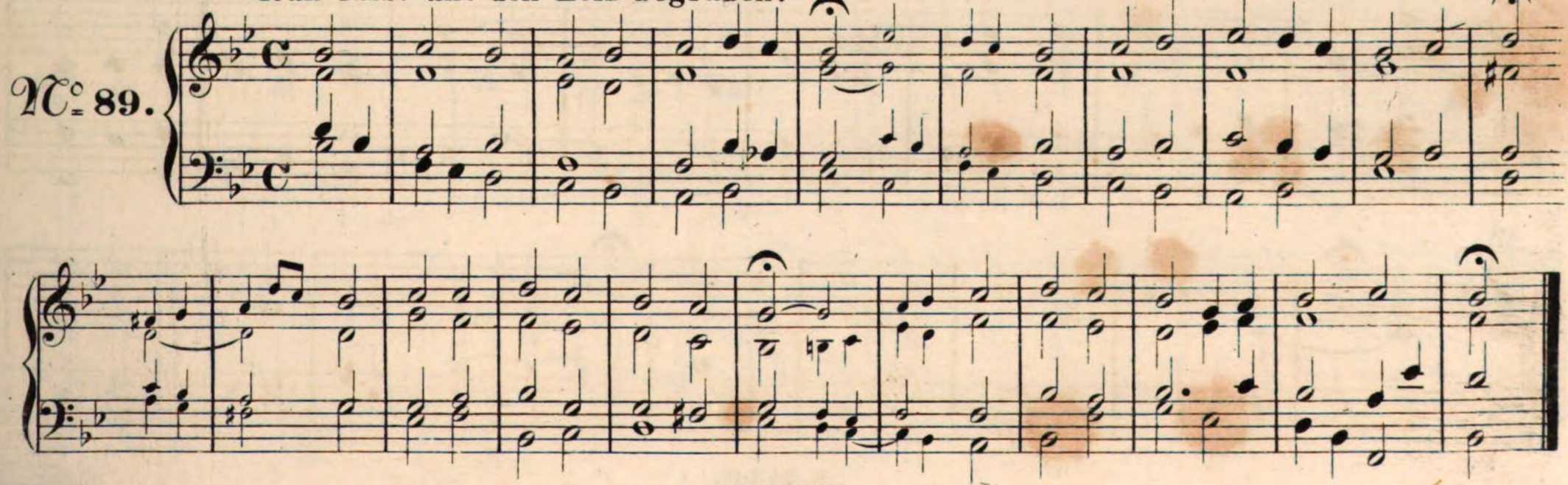

Sollt ich meinem Gott nicht singen.

№ 90.

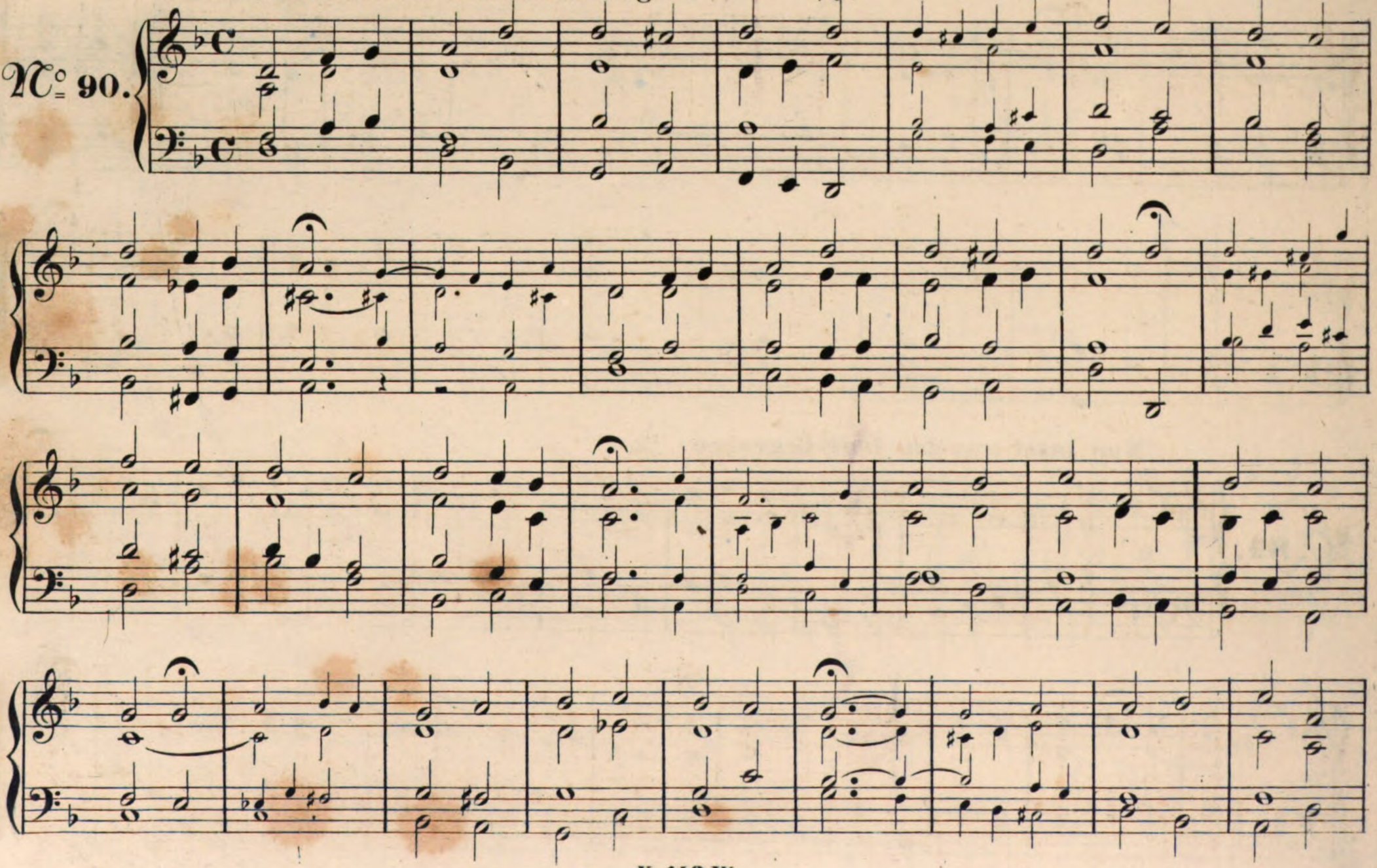

Das alte Jahr vergangen ist.

№ 91.

Ich ruf zu dir Herr Jesu Christ.

№ 92.

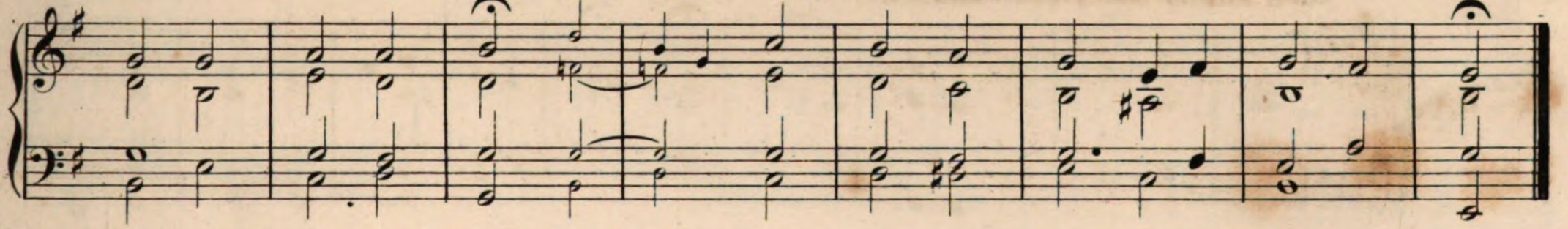

Da Jesus an des Creuzes Stamm.

№ 93.

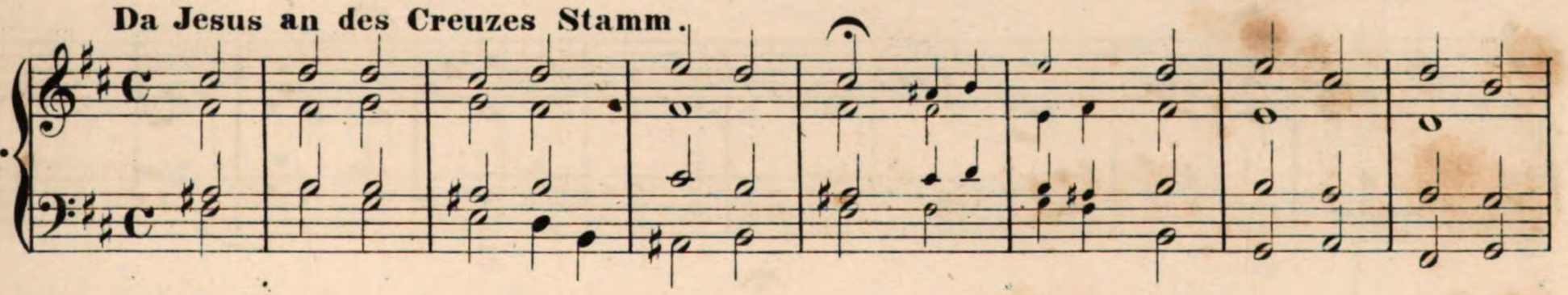

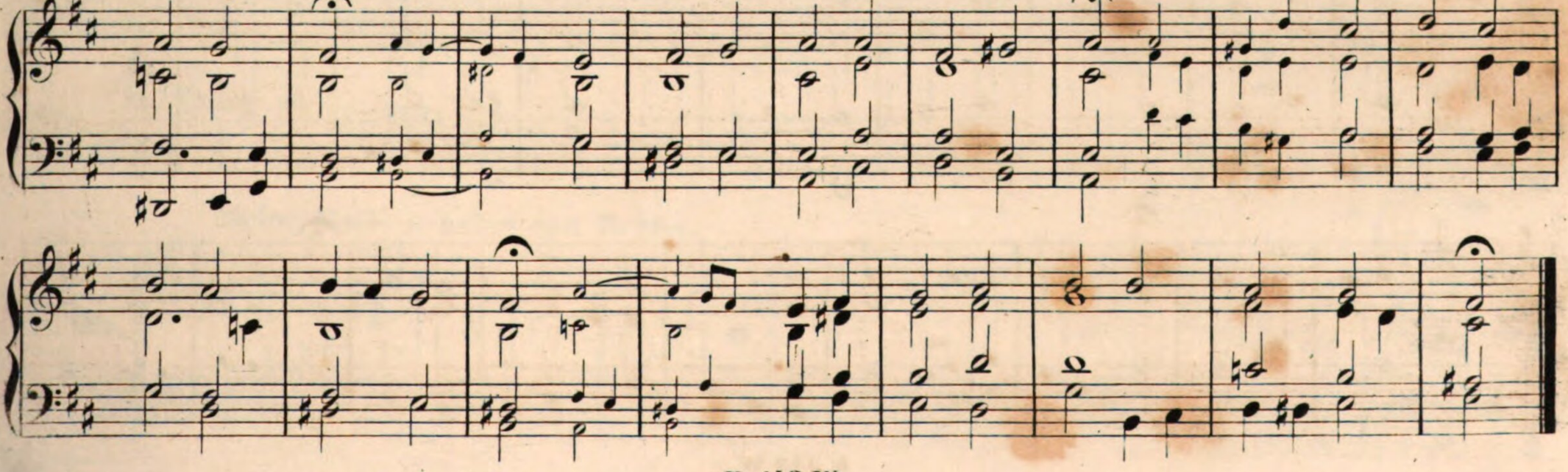

Gott kanns nicht böse meinen.

№ 94.

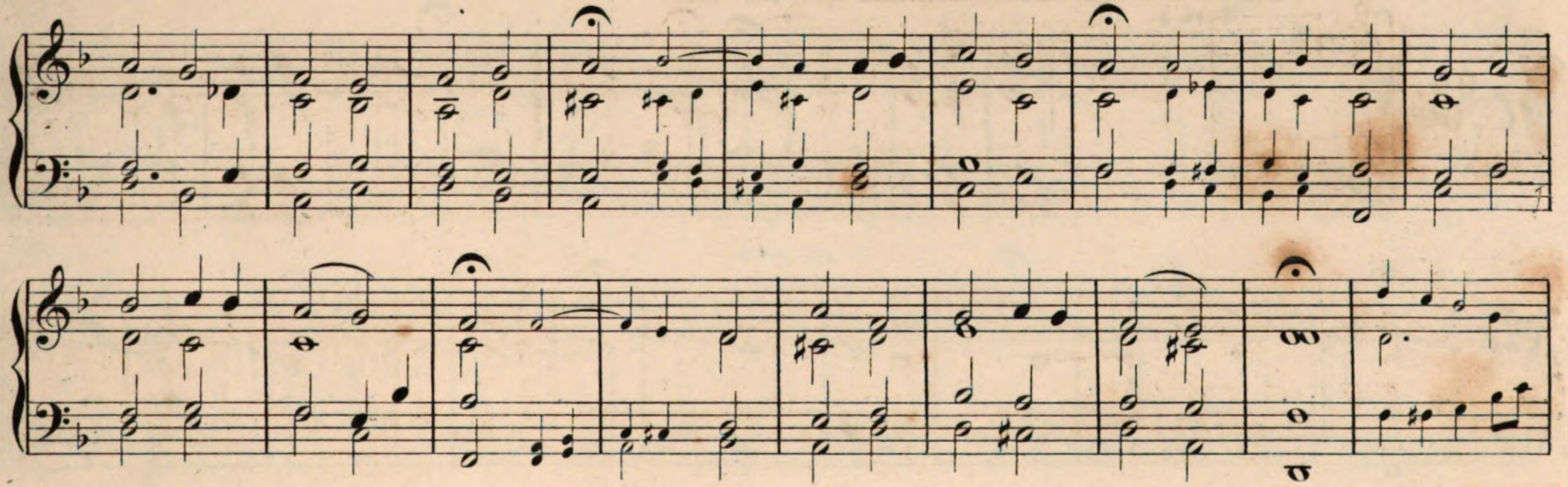

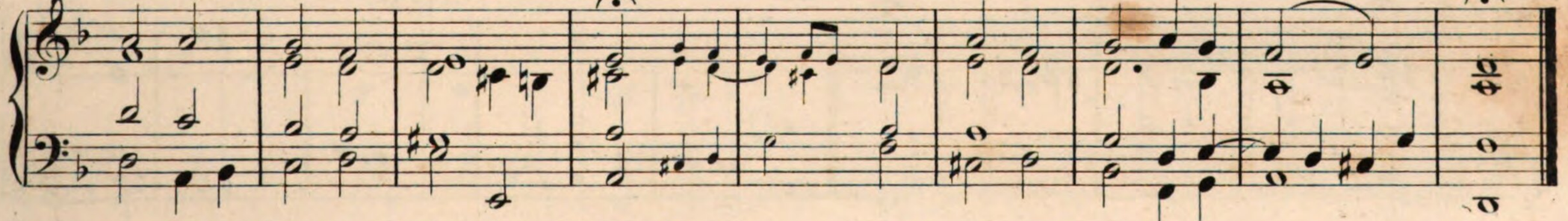

Meine Seele erhebet den Herrn.

№ 95.

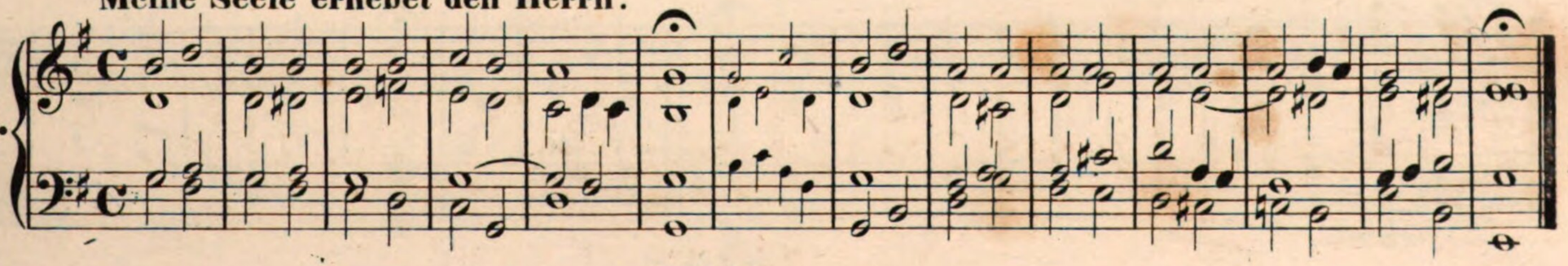

Christ ist erstanden von der Marter alle.

Vers I

№ 96.

Vers II

Vers III

Verleih uns Frieden gnädiglich.

№ 97.

Vers I

Vers II

A - - - - - men.

№ 98.

Jesus Christus unser Heiland, der von uns

Nun lob mein Seel den Herren.

№ 99.

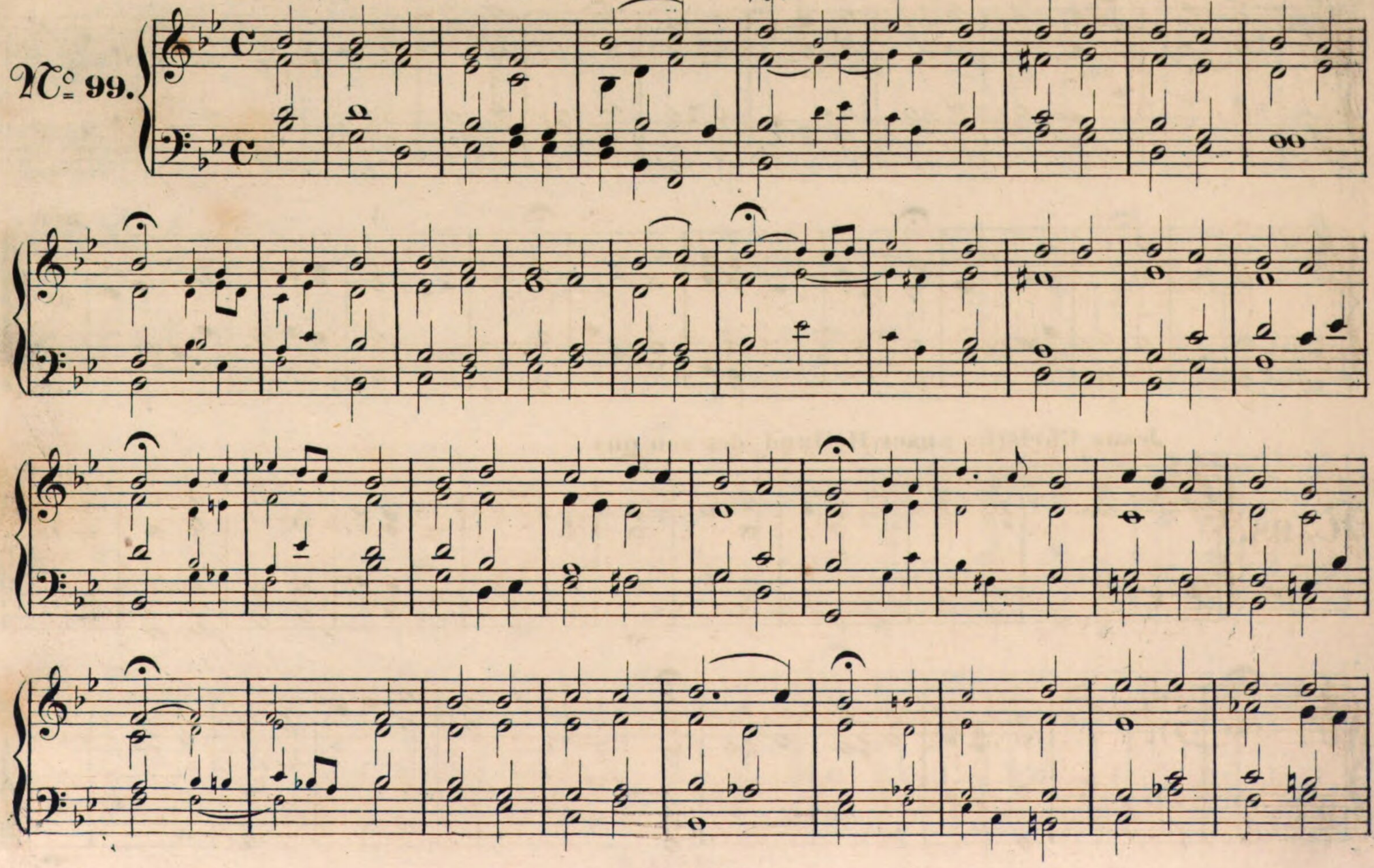

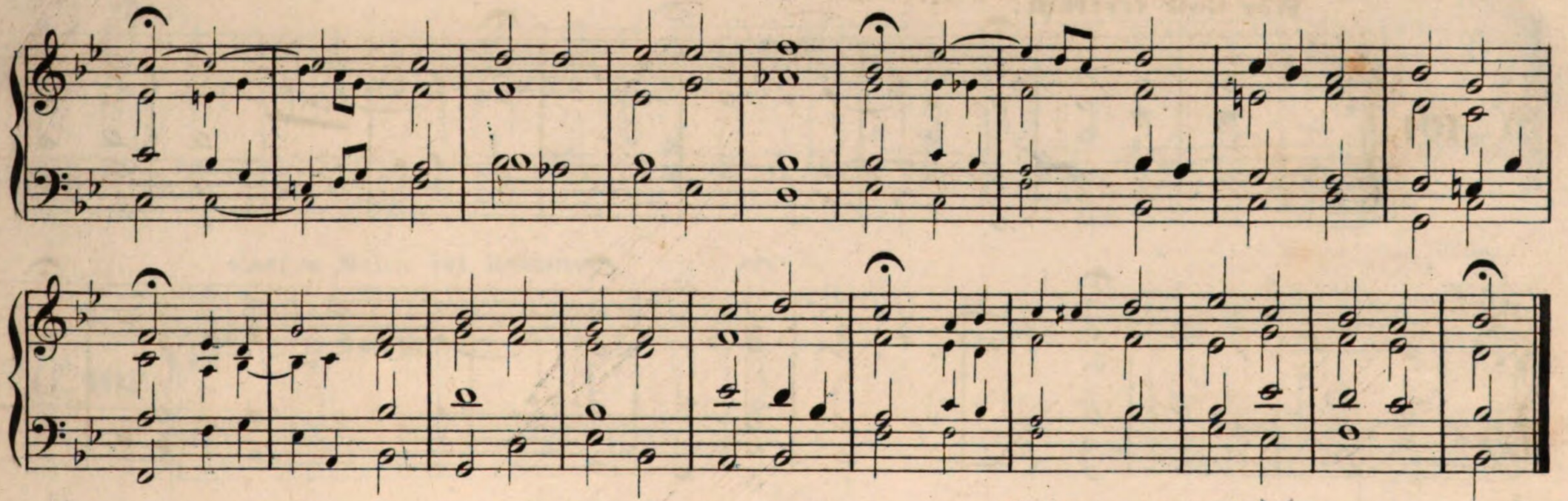

O Jesu du, mein Hülf und Ruh.

O Traurigkeit

No. 100.

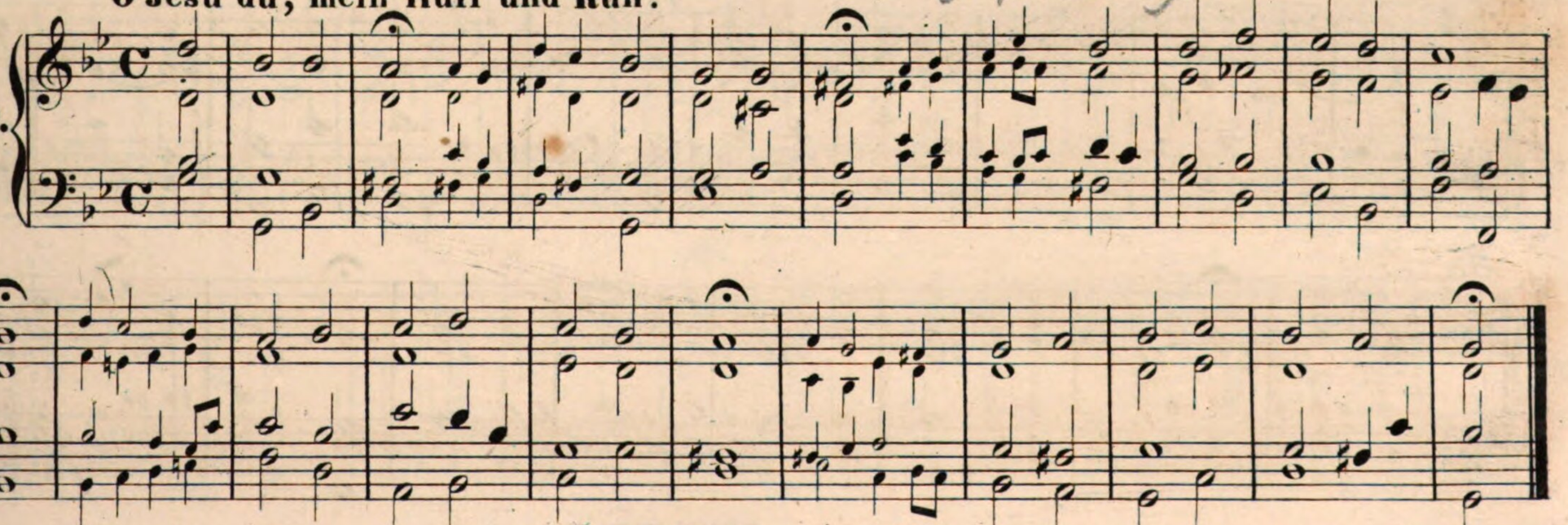

Wer Gott vertraut.

№ 101.

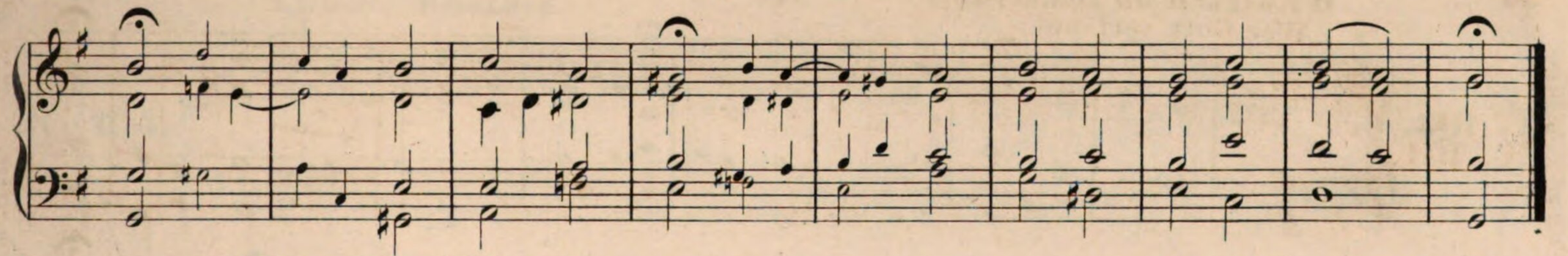

Gottes Sohn ist kommen.

№ 102.

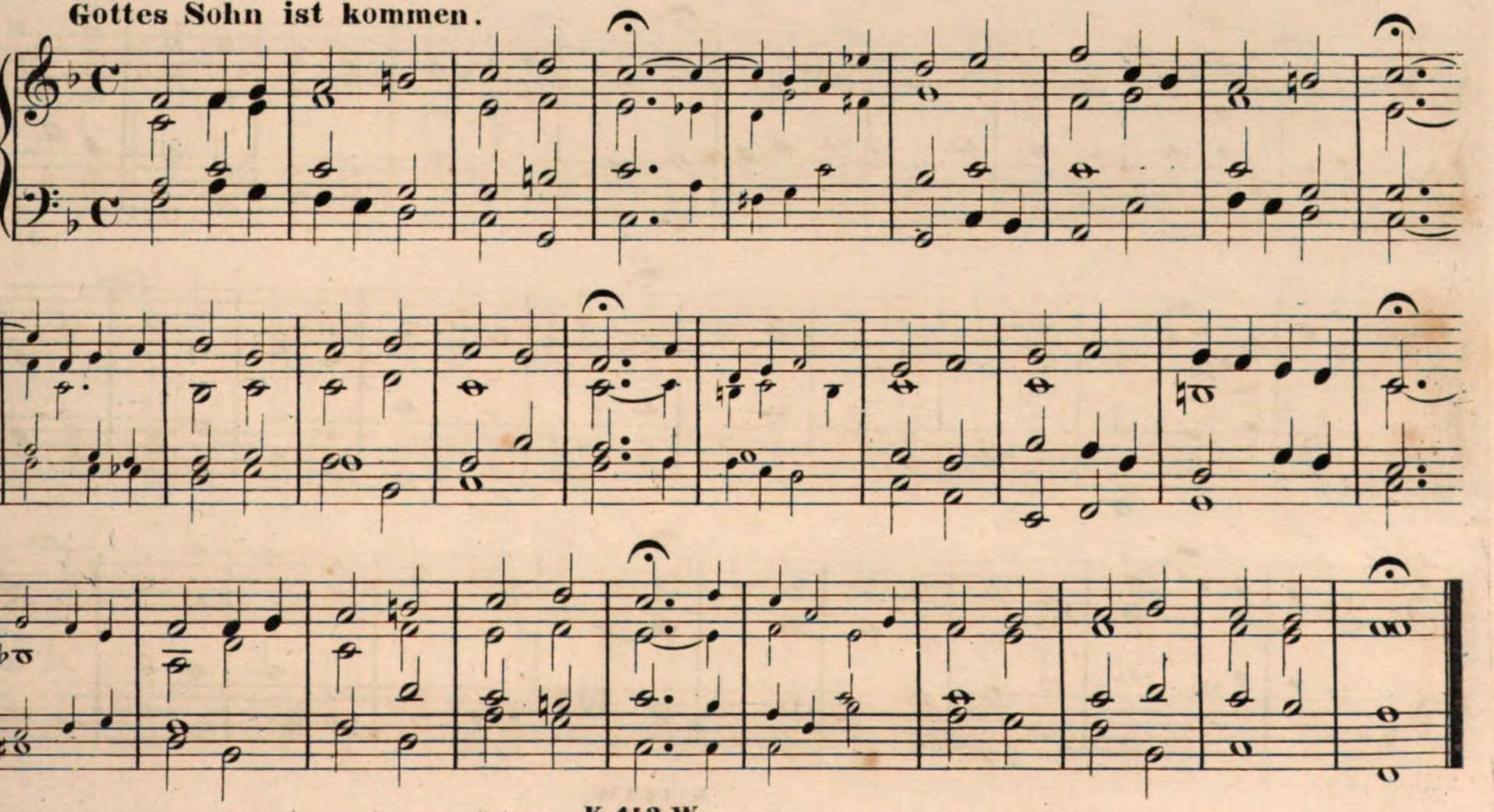

O Ewigkeit du Donnerwort.

№ 103.

Liebster Emanuel.

№ 104.

HECA
REGIA
PIONACENSIS

Wachet auf ruft uns die Stimme.

№ 105.

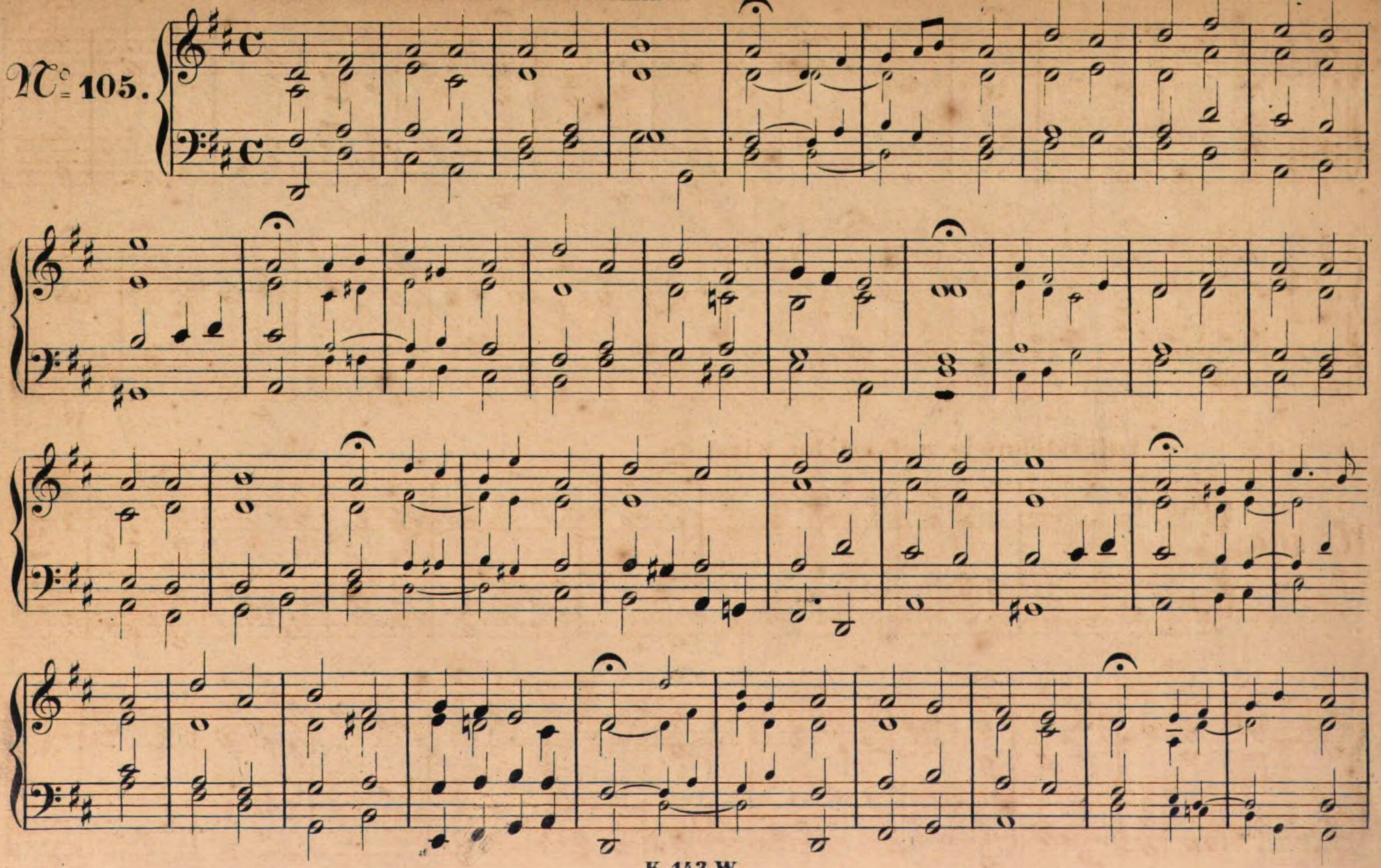

Auferstehn, ja auferstehn wirst du. Ph Em Bach

№ 106.

Mitten wir im Leben sind.

№ 107.

Komm heiliger Geist, Herr Gott.

№ 108.

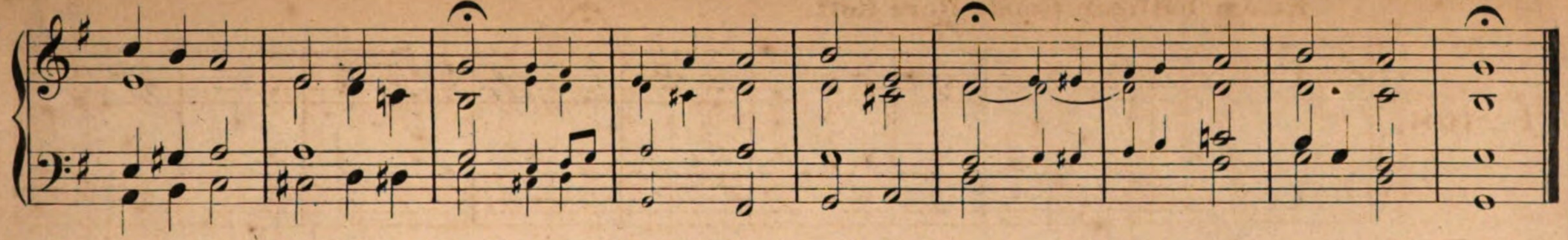

Du Friedefürst Herr Jesu Christ.

№ 109.

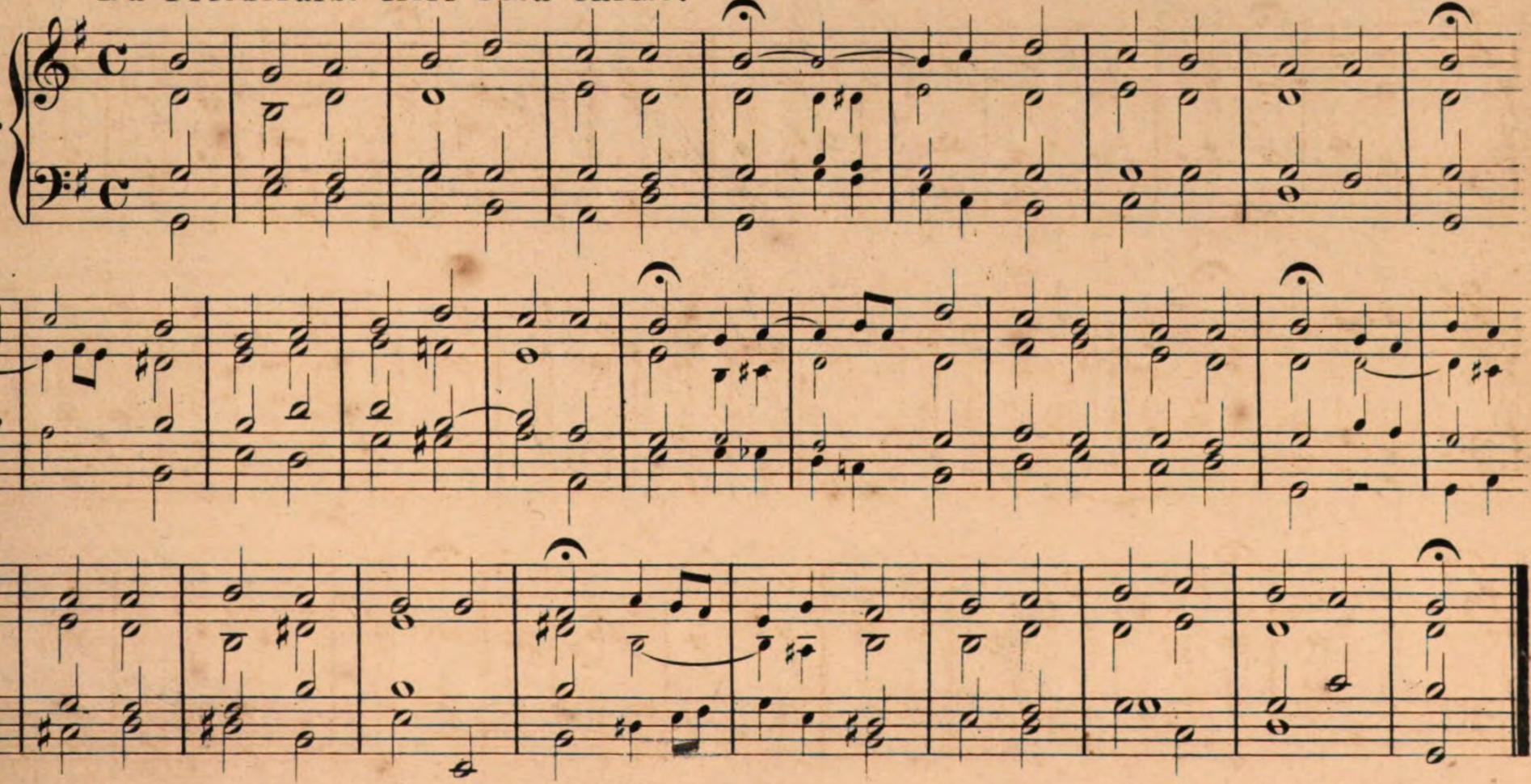

№ 110.

Gott der Vater wohn' uns bei.

Herzlich lieb hab ich dich o Herr.

No. 111.

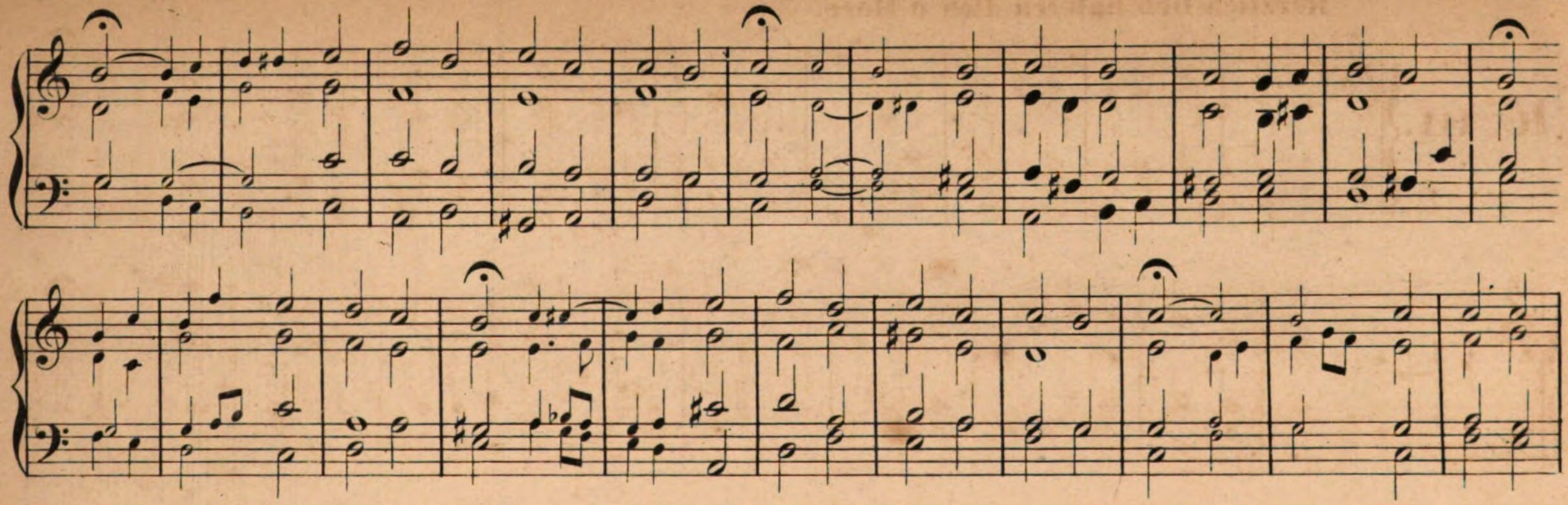

№ 112.

Der Tag vertreibt die finstre Nacht.

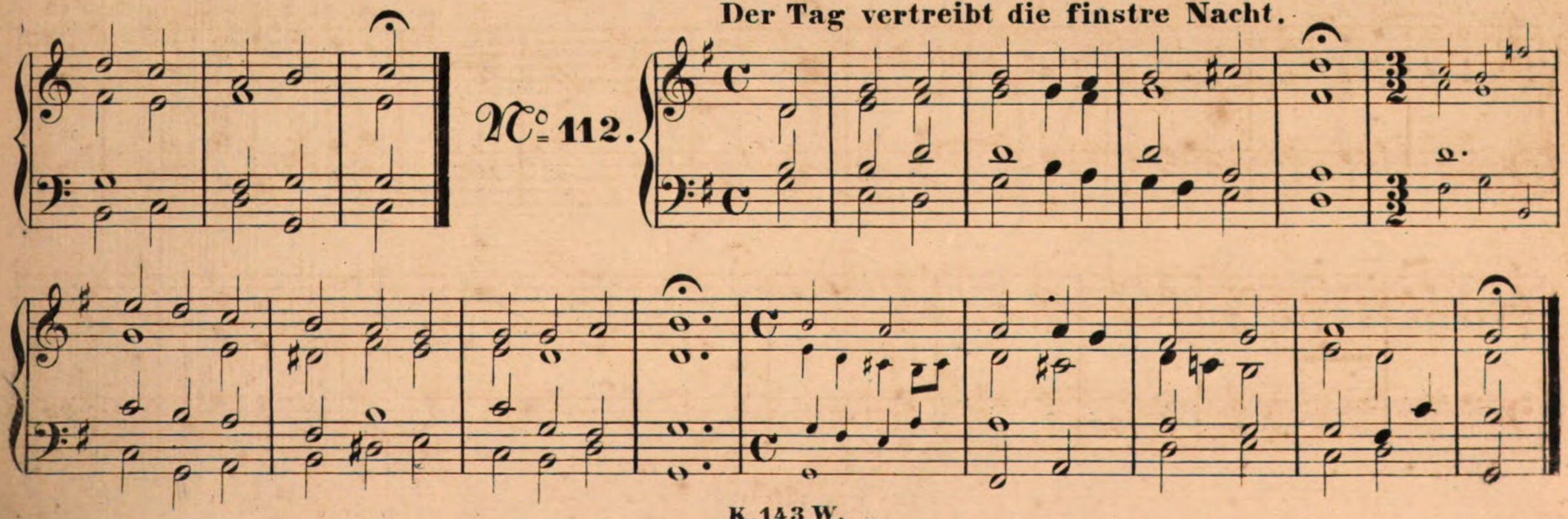

Komm heiliger Geist, erfüll die Herzen.

№ 113.

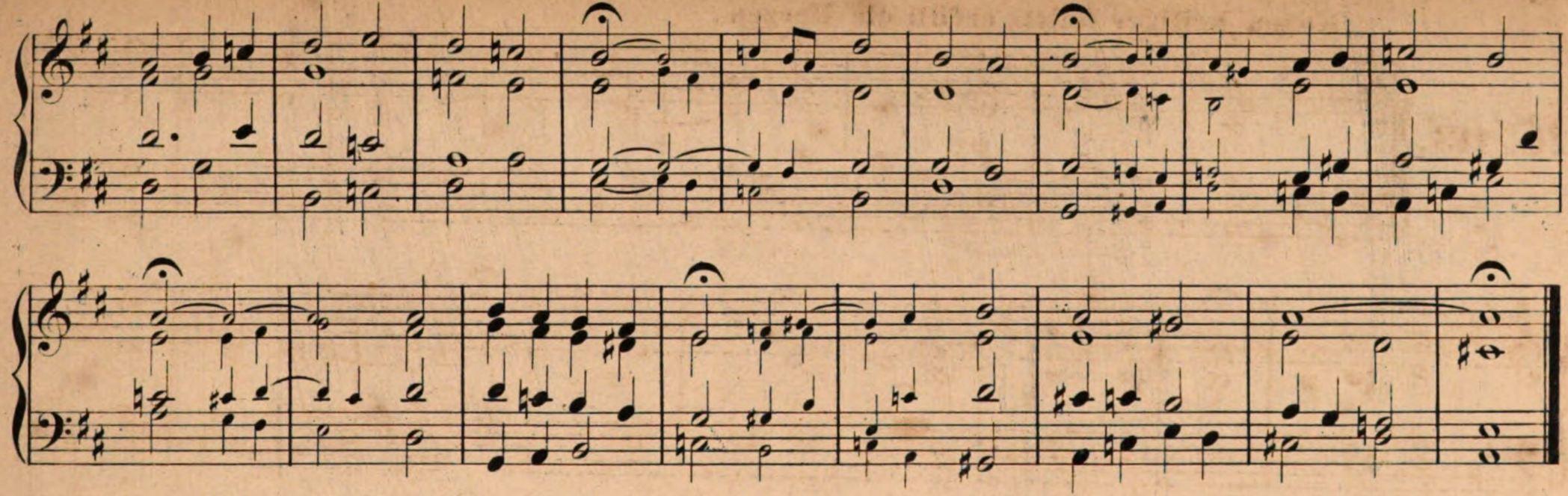

Ach Gott und Herr, wie gross und schwer.

№ 114.

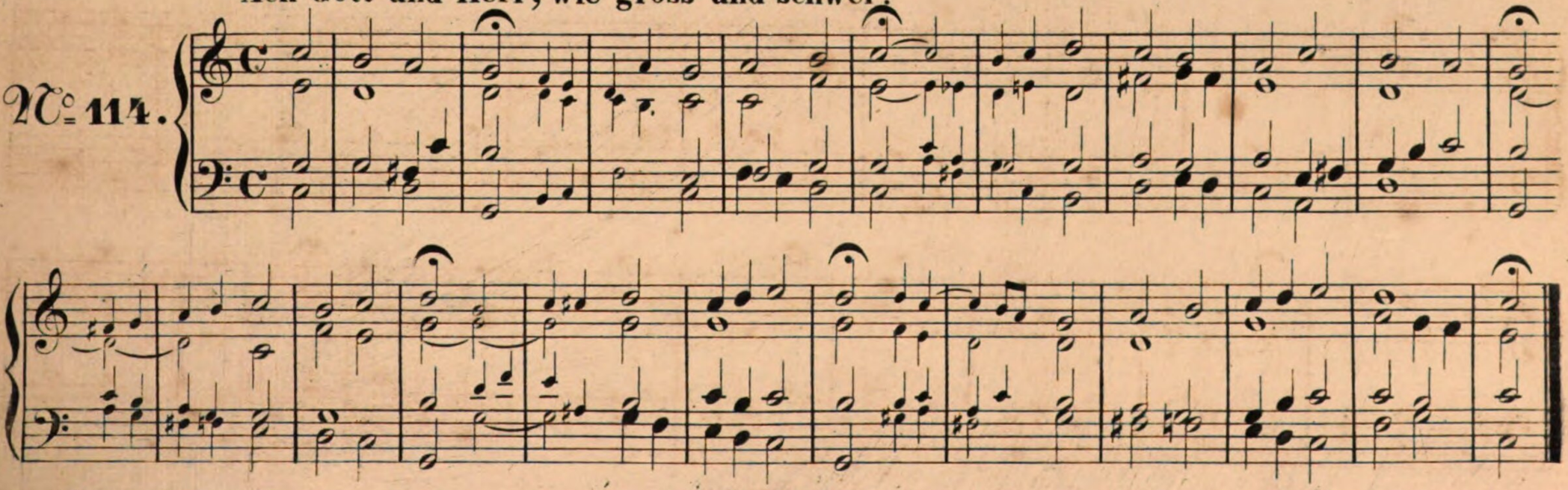

Freuet euch ihr Christen alle.

2C. 115.

Wir Christenleut.

№ 116.

Herr Gott nun schleuss den Himmel auf.

№ 117.

*) für den 3ten Vers.

**) Im ersten Vers gehört dieser Akkord noch zum Zwischenspiel.

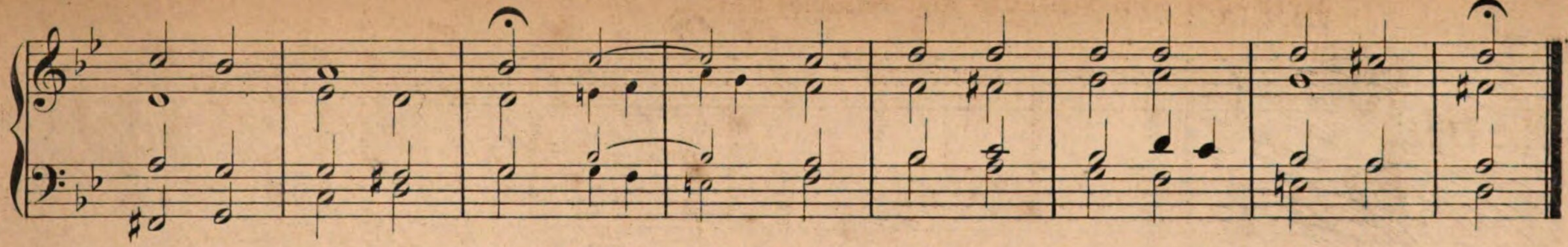

Mit Fried und Freud ich fahr dahin.

№ 118.

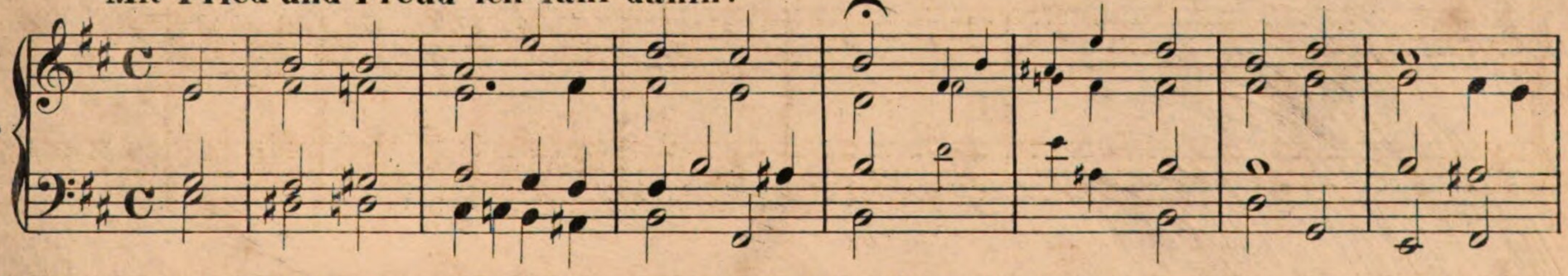

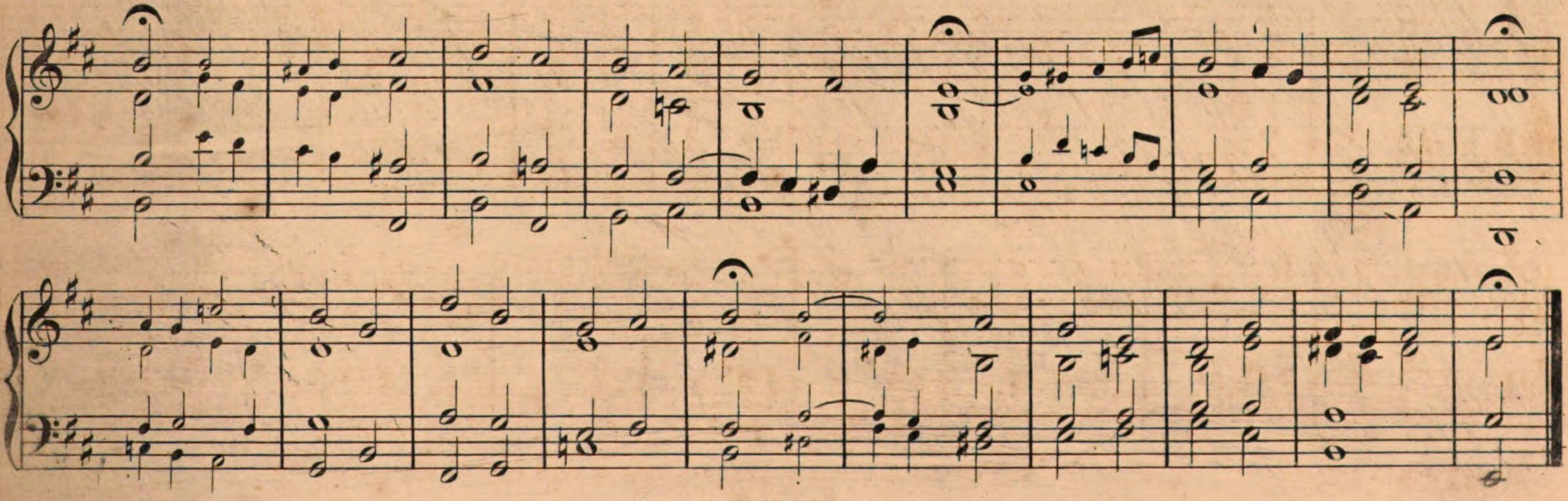

Der lieben Sonne Licht und Pracht.

№ 119.

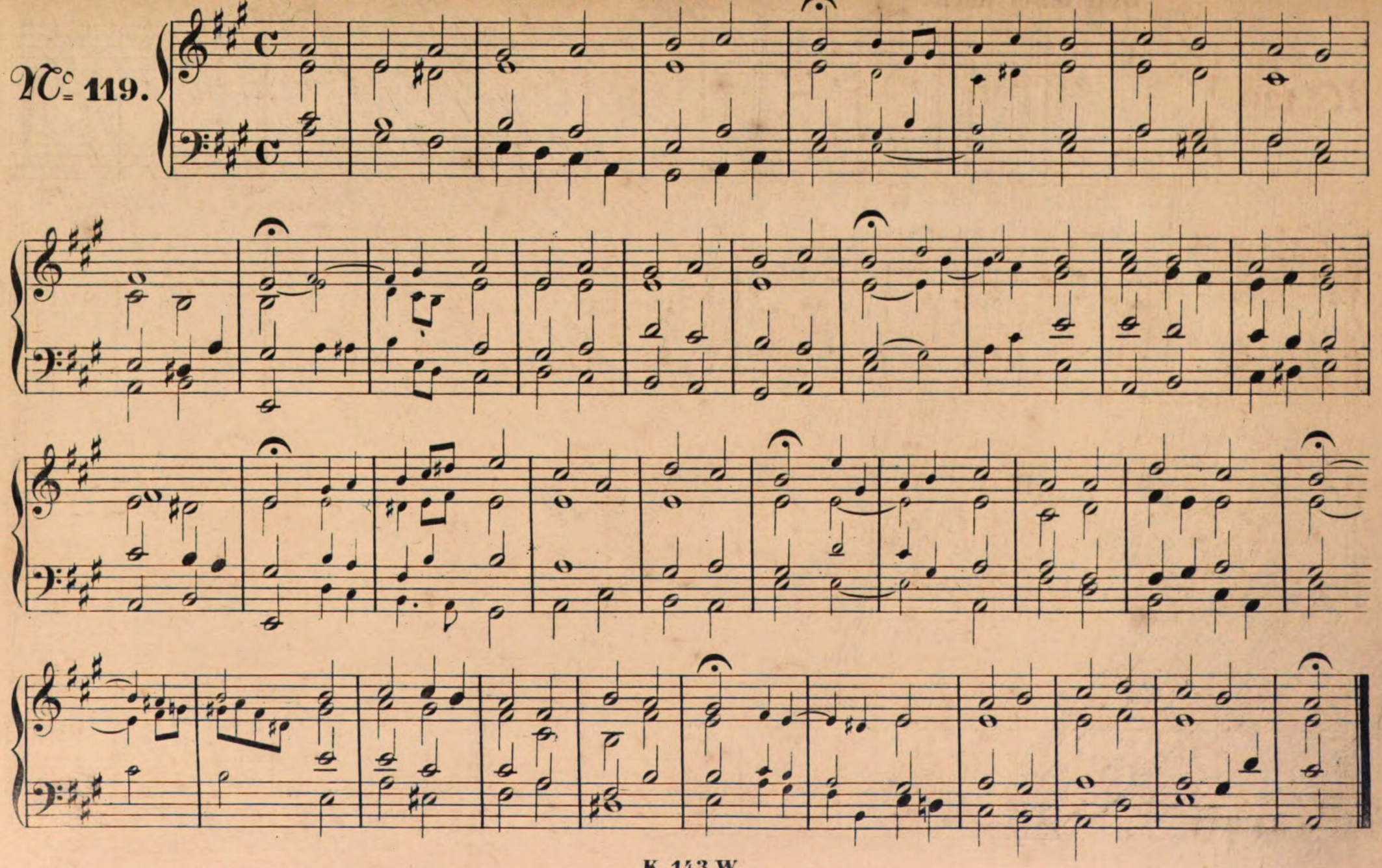

Gott lebet noch.

№ 120.

Kyrie, Gott Vater in Ewigkeit.

№ 121.

Vers 1.

Vers 2.

Vers 3.

O Vater allmächtiger Gott.

№ 122.

Vers 1.

Vers 2.

Vers 3.

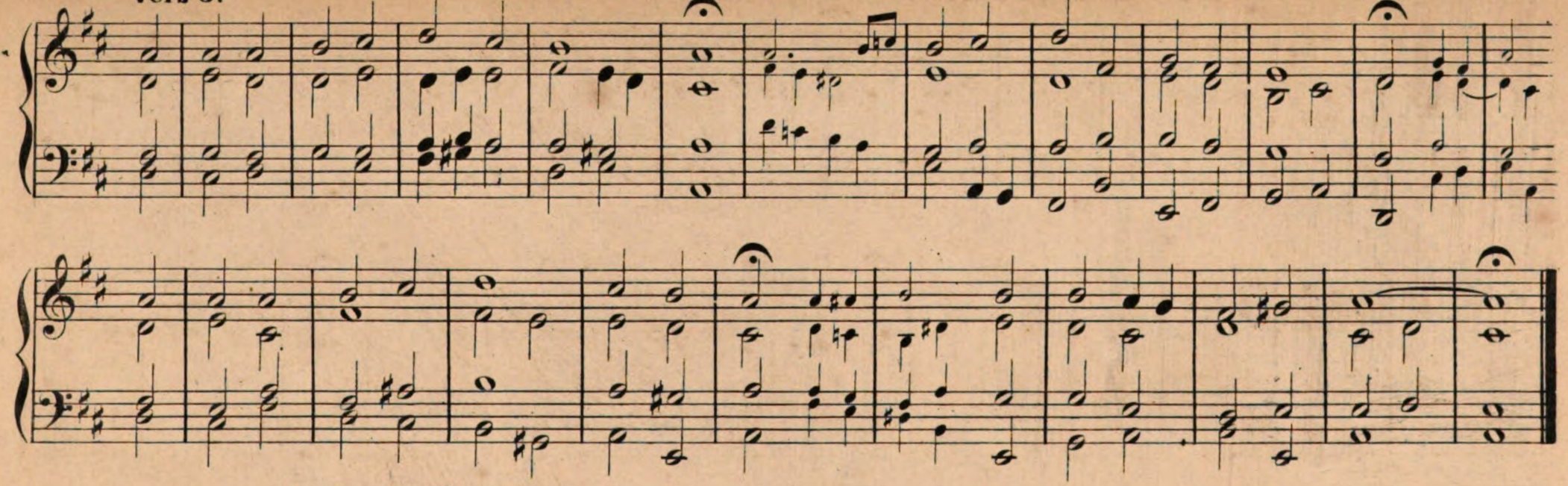

Seelen Bräutigam.

№ 123.

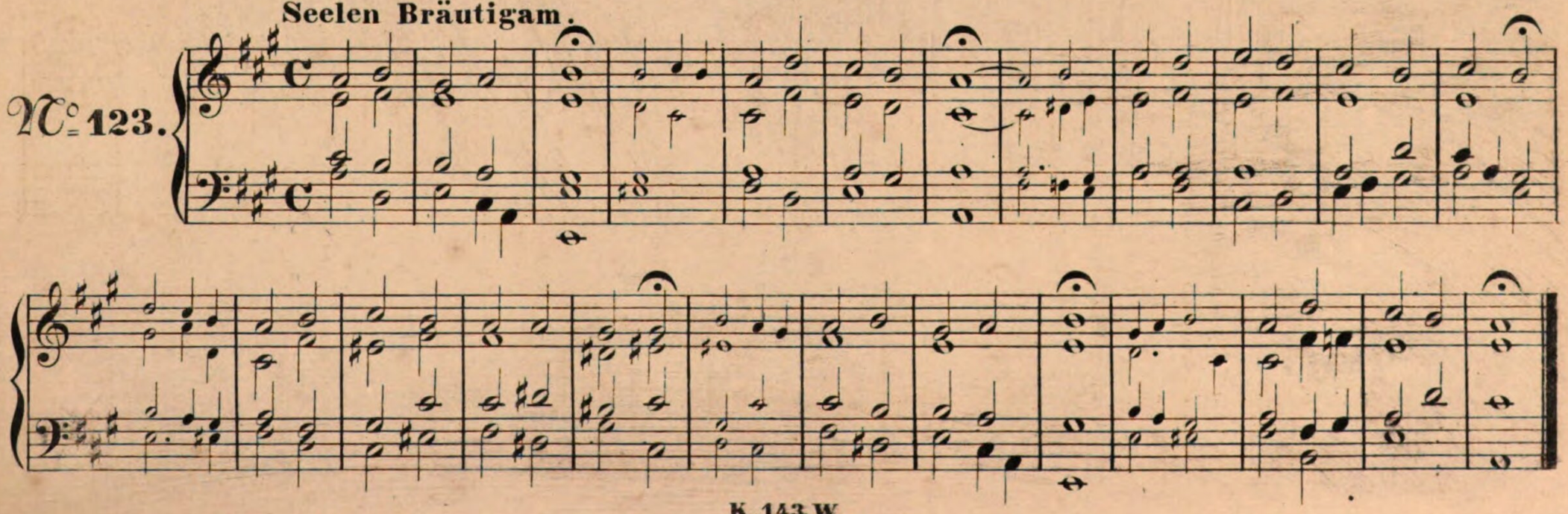

O Herre Gott, Vater in Ewigkeit.

№ 124.

Vers 1.

Vers 2.

Vers 3.

Singen wir aus Herzensgrund.

№ 125.

Du bist ein Mensch, das weist du wohl.

№ 126.

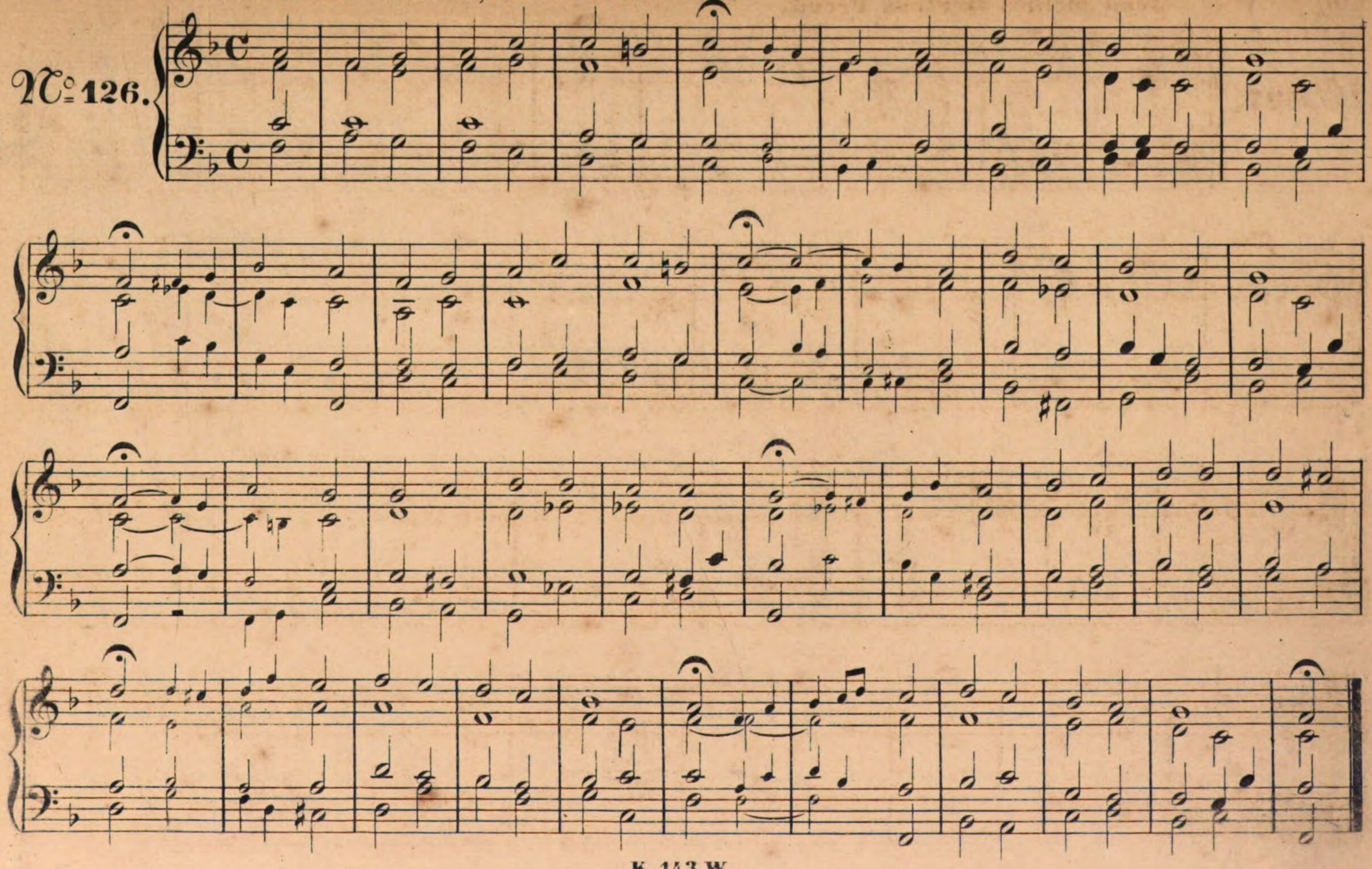

Jesu meines Herzens Freud.

№ 127.

O wir armen Sünder! unsre Missethat.

№ 128.

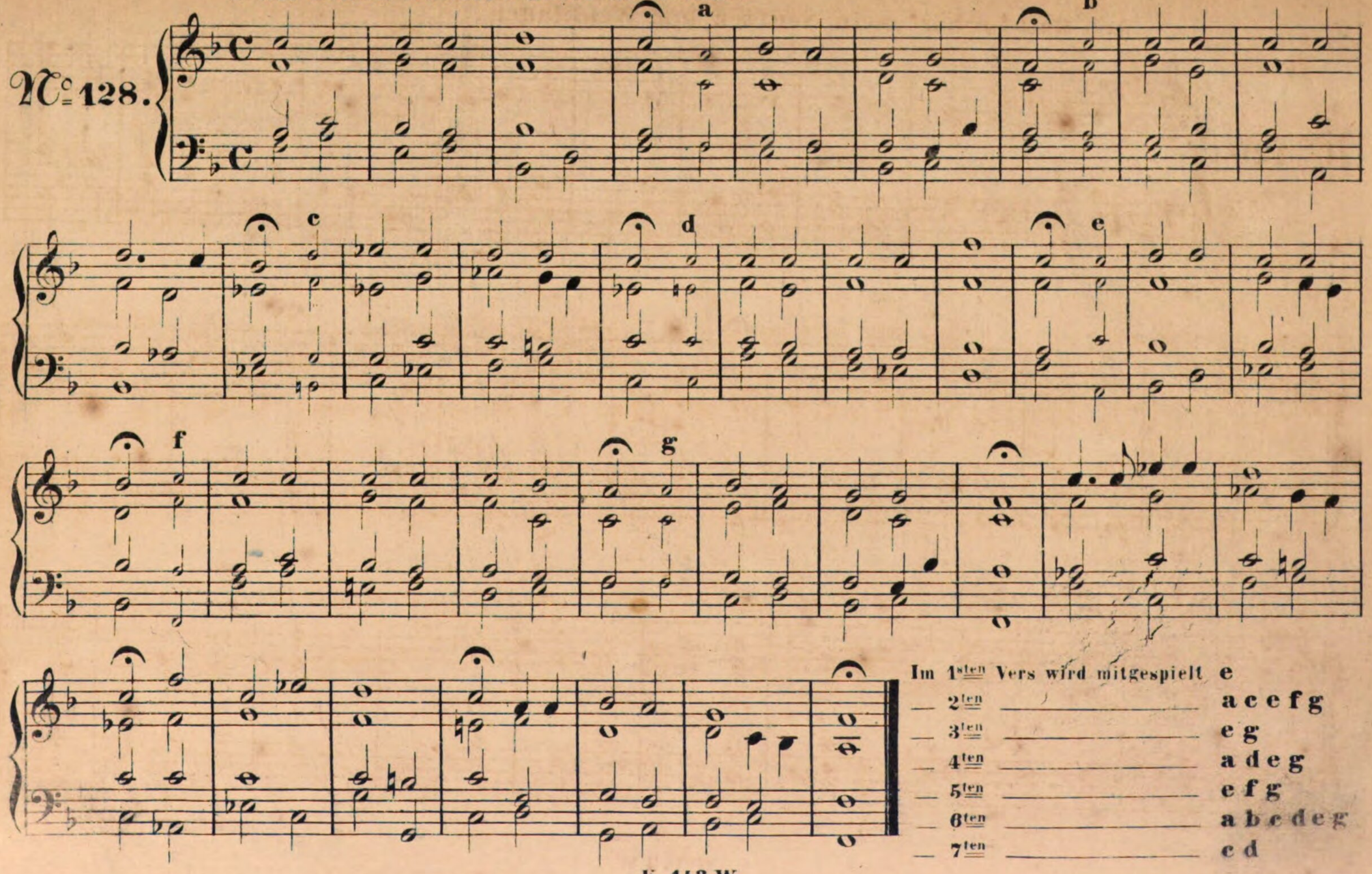

Im 1sten Vers wird mitgespielt e
— 2ten — a c e f g
— 3ten — e g
— 4ten — a d e g
— 5ten — e f g
— 6ten — a b c d e g
— 7ten — c d

Ach Gott! erhör' mein Seufzen und Wehklagen.

№ 129.

Gesänge bei der Abendmahls Feier.

№ 130.

Schaffe in mir, Gott, ein reines Herz und gieb mir ei-nen neuen ge-

wis-sen Geist. ver-wirf mich nicht, ver-wirf mich nicht von deinem Ange-

sicht von deinem Ange-sicht und nimm dein'n heil'gen Geist nicht von mir.

Gesang am Altar.

So oft ihr von die-sem Brod es-set und von dem Kelch des Her-ren trin-ket, Hal-le-lu-jah!

Chor.

Sollt ihr des Herren Tod ver-kün-di-gen bis dass er kommt. Hal-le-lu-jah, Hal-le-lu-jah!

Va-ter un-ser der du bist im Him-mel ge-hei-li-get wer-de dein Nam'

Lasst uns be-ten:

zu uns komme dein Reich dein Wil-le ge-scheh wie im Him-mel al - so auch auf Er - den

un-ser täg-lich Brod gieb uns heut und ver-gieb uns uns-re Schuld wie wir ver-ge - ben

un - sern Schul-di - gern und füh-re uns nicht in Ver-su-chung son-dern er-lö - se uns vom

Chor.

Ue - bel. A - - - - - - - men, A - - - - - - - men.

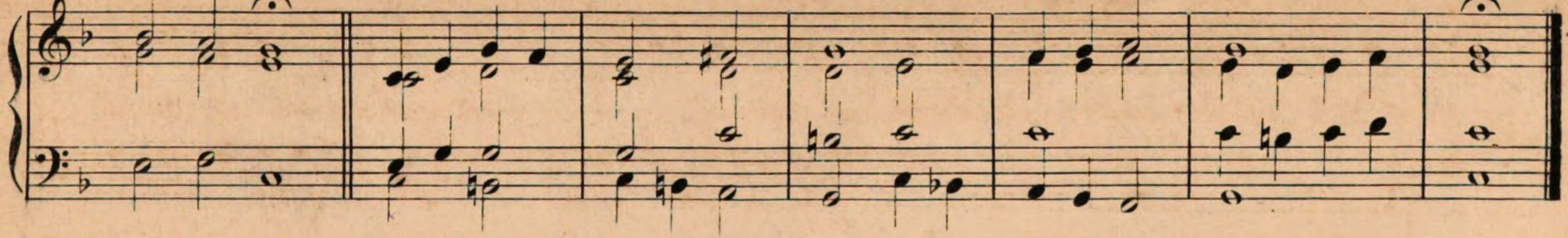

Die Einsetzungsworte.

Un-ser Herr Je-su Christ in der Nacht da er ver-ra-then ward nahm er das Brod

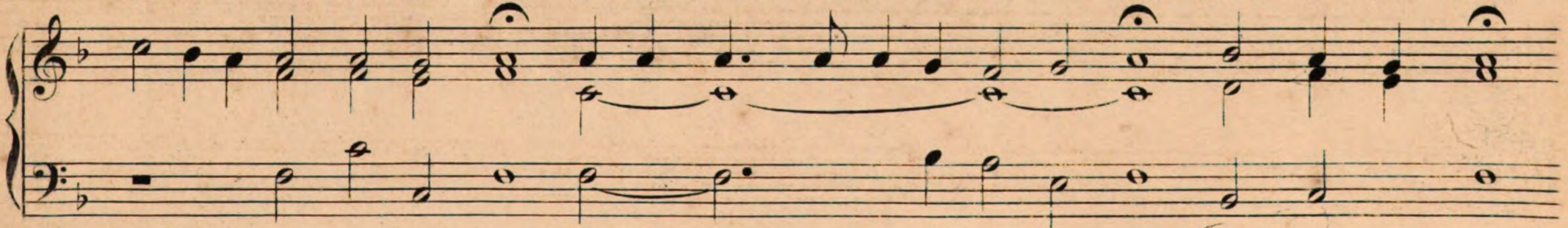

dan-ke-te und brach's und gab's sei-nen Jün-gern und sprach: Neh-met hin und es-set,

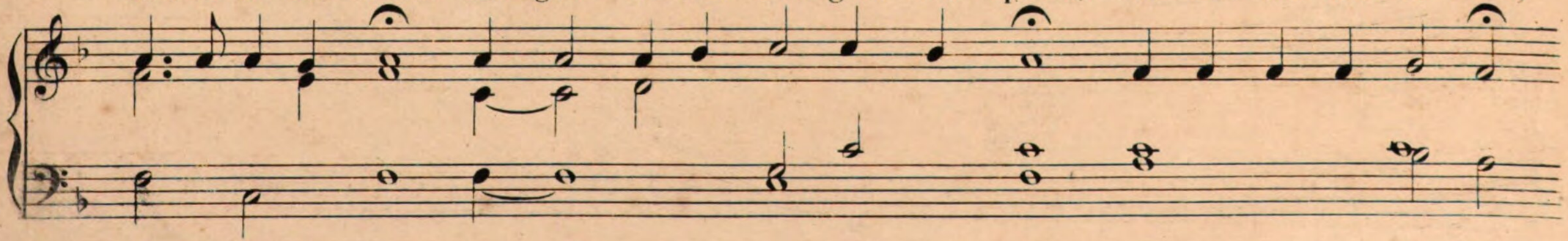

das ist mein Leib der für euch ge - ge - ben wird. Sol - ches thut, so oft ihrs thut

zu mei-nem Ge - dächt - niss. Des-sel-ben glei-chen auch den Kelch nach dem A - bend-mahl

und sprach: neh - met hin und trin - ket al - le dar - aus das ist der Kelch

ein neu Te - sta - ment in mei - nem Blut das für euch ver - gos - sen wird zur Ver - ge -

bung der Sün - den. Sol - ches thut so oft ihr trin - ket zu mei - nem Ge - dächt - niss.

Responsorium.

Chor.

Er wirds wohl ma - - - - - chen.

Befiehl dem Herren dei-ne We - ge und hof-fe auf ihn

BSB Bayerische StaatsBibliothek
MDZ Münchener DigitalisierungsZentrum Digitale Bibliothek

Töpfer, Johann Gottlob

Choral-Buch zum Weimarischen Gesangbuch mit Vor- und Zwischenspielen

Bd.: 1

Weimar [1865]
4 Liturg. 697 fr-1/2
urn:nbn:de:bvb:12-bsb10525195-3